

**MINISTERSTVO PRŮMYSLU A OBCHODU**  
**Odbor stavební úřad**

Na Františku 1039/32, 110 15 Praha 1 – Staré Město

tel.: 224 853 179

SPIS. ZN.: MPO 80874/2019  
Č. J.: MPO 80874/19/410-SÚ viz. rozdělovník  
MIPOX020U59B1

VYŘIZUJE: Ing. Petr Kolačkovský  
TEL.: 224 852 107  
E-MAIL: kolackovsky@mpo.cz

DATUM: 19. 6. 2019

**VEŘEJNÁ VYHLÁŠKA**  
**OZNÁMENÍ ZAHÁJENÍ SPOLEČNÉHO ŘÍZENÍ**

Společnost **NET4GAS, s.r.o., IČO 27260364, Na Hřebenech II č. p. 1718/8, 140 00 Praha -Nusle**, kterou na základě plné moci ze dne 6. 8. 2018 zastupuje společnost **Dopravoprojekt Brno a.s., IČO 46347488, Kounicova 271/13, 602 00 Brno**.

(dále jen "žadatel"), podala dne 23. 10. 2019 žádost o vydání společného povolení na stavbu:

**„6114 MORAVIA - VTL Plynovod, ÚSEK TU 157 Tvrdonice – TU 160 BUKOVANY“**

(dále jen "stavba")

na pozemcích:

V obci Bukovany, v katastrálním území Bukovany u Kyjova, na pozemcích parc. č. st. 388, 447/12, 447/40, 447/41, 447/43, 447/44, 555/9, 555/10, 555/11, 555/12, 555/13, 555/14, 555/20, 555/43, 555/44, 555/65, 555/68, 555/69, 555/72, 555/74, 555/75, 555/76, 555/77, 604, 605, 607, 608, 610, 612, 613, 614, 615, 616, 617, 618, 619, 620, 624, 674/4, 674/8, 763, 766, 767, 770, 771, 774/2, 775/1, 775/2, 778, 779/1, 779/2, 782/1, 782/2, 783/1, 786, 787, 790, 791, 794, 795, 800/1, 800/6, 800/11, 800/12, 800/17, 800/25, 800/30, 800/36, 800/43, 800/45, 800/49, 800/53, 800/57, 800/58, 800/59, 800/60, 800/61, 800/62, 800/63, 800/64, 800/65, 800/66, 800/67, 800/68, 800/69, 800/70, 800/71, 800/72, 800/73, 800/74, 800/75, 800/76, 800/77, 800/78, 800/79, 800/80, 800/81, 800/82, 800/83, 800/84, 800/85, 800/87, 801, 802, 803/1, 803/2, 809, 810, 815, 816, 919/1, 924/1, 929/1, 934/1, 939/1, 944/1, 1714/37, 1714/40, 1723/2, 1723/3, 1723/8, 1723/26, 1723/34, 1725.

V obci Čejč, v katastrálním území Čejč, na pozemcích parc. č. 85/1, 2253, 2702, 2712, 2713, 2714, 2715, 2716, 2717, 2718, 2719, 2720, 2722, 2739, 2740, 2741, 2742, 2743, 2744, 2745, 2746, 2747, 2748, 2749, 2750, 2751, 2752, 2753, 2764, 2765, 2766, 2767, 2768, 2769, 2770, 2771, 2772, 2773, 2793, 2924, 2925, 2926, 2927, 2928, 2929, 2930, 2942, 2943, 2944, 2945, 2946, 2947, 2948, 2949, 2950, 2951, 2952, 2953, 2954, 2955, 2956, 2957, 2958, 3024, 3065/1, 3065/2, 3065/3, 3067, 3068, 3069, 3070, 3076, 3088, 3094, 3095, 3096, 3097, 3098, 3099, 3100, 3110, 3114, 3117, 3118, 3119, 3127, 3128, 3129, 3139, 3142, 3148, 3331/1.

V obci Hovorany, v katastrálním území Hovorany, na pozemcích parc. č. 4540, 4541, 4542, 4543, 4546, 4547, 4549, 4550, 4551, 4552, 4553, 4554, 4555, 4556, 4557, 4565, 4573, 4788, 4789, 4790, 4806, 4807, 4808, 4809, 4810, 4817, 4819, 4820, 4821, 4859, 4860, 4863, 4864, 4865, 4866, 4922, 4923, 4924, 4925, 4926, 4927, 4928, 4929, 4930, 4931, 4932, 4933, 4934.

V obci Hrušky, v katastrálním území Hrušky, na pozemcích parc. č. 1986/1, 2012/95, 2012/96, 2012/97, 2012/98, 2012/99, 2012/100, 2013/9, 2013/10, 2013/11, 2013/12, 2013/13, 2013/15, 2013/205, 2013/206, 2013/207, 2013/208, 2013/209, 2013/234, 2013/235, 2013/236, 2013/237, 2013/238, 2013/239, 2013/240, 2013/241, 2013/242, 2013/243, 2013/244, 2013/245, 2013/246, 2013/247, 2013/248, 2013/249, 2013/250, 2013/251, 2013/252, 2013/253, 2013/254, 2013/255, 2013/257, 2013/258, 2013/260, 2013/262, 2013/264,

2013/266, 2013/269, 2013/271, 2013/273, 2013/275, 2013/276, 2013/278, 2013/279, 2014/2, 2014/3, 2014/9, 2014/89, 2014/90, 2078/116, 2078/117, 2078/123, 2078/124, 2078/125, 2078/126, 2078/129, 2078/130, 2078/131, 2078/132, 2078/133, 2078/134, 2078/139, 2078/140, 2078/141, 2078/142, 2078/143, 2078/144, 2078/145, 2078/146, 2078/147, 2078/148, 2078/149, 2078/150, 2078/165, 2078/166, 2078/179, 2078/180, 2078/181, 2078/182, 2078/183, 2078/184, 2078/185, 2078/186, 2078/238, 2078/247, 2078/347, 2078/349, 2078/351, 2078/353, 2078/355, 2078/356, 2109/1, 2109/2, 2109/3, 2110/1, 2110/8, 2110/9, 2110/10, 2110/11, 2110/12, 2110/13, 2110/14, 2110/15, 2110/16, 2110/17, 2112, 2113/1, 2151/1, 2155/1, 2155/13, 2155/84, 2155/87, 2155/88, 2155/89, 2155/90, 2155/91, 2155/92, 2155/93, 2155/94, 2155/96, 2155/97, 2155/98, 2155/99, 2155/100, 2155/101, 2155/102, 2155/103, 2155/104, 2155/105, 2155/106, 2155/112, 2156/10, 2156/11, 2156/12, 2157/3, 2157/9, 2157/144, 2157/145, 2175/33, 2175/50, 2175/51, 2175/52, 2175/53, 2175/232, 2175/234, 2175/235, 2175/236, 2175/237, 2175/249, 2175/250, 2175/251, 2239/2, 2241/23, 2241/218, 2241/219, 2241/238, 2241/239, 2241/240, 2244/16, 2244/17, 2244/19, 2244/20, 2244/21, 2244/22, 2244/23, 2244/24, 2244/25, 2244/26, 2244/27, 2244/28, 2244/29, 2244/30, 2244/31, 2244/32, 2244/33, 2244/34, 2244/35, 2244/41, 2244/43, 2244/56, 2249/1, 2249/2, 2249/3, 2256/2, 2326/1, 2326/2, 2326/3, 2326/4, 2326/5, 2326/6, 2327/1, 2327/3, 2327/5, 2327/6, 2327/7, 2327/8, 2327/9, 2327/10, 2327/11, 2327/12, 2327/13, 2327/14, 2327/15, 2327/16, 2327/17, 2327/18, 2327/19.

V obci Karlín, v katastrálním území Karlín na Moravě, na pozemcích parc. č. 1463, 1464, 1465, 1466, 1467, 1475, 1477, 1478, 1479, 1480, 1481, 1484, 1486, 1498, 1499, 1500, 1515, 1516, 1517, 1518, 1519, 1520, 1521, 1522, 1523, 1524, 1665, 1667, 1670, 1672, 1674, 1675, 1676.

V obci Kobyly, v katastrálním území Kobyly na Moravě, na pozemcích parc. č. 9021, 9092, 9279, 9280, 9323, 9324, 9326, 9356, 9357, 9358, 9359, 9360, 9361, 9362, 9363, 9364, 9365, 9366, 9367, 9368, 9369, 9400, 9489, 9570, 9601, 9633, 9999, 10003, 10004, 10005, 10006, 10007, 10008, 10016.

V obci Kyjov, v katastrálním území Boršov u Kyjova, na pozemcích parc. č. 594/1, 594/29, 594/31, 594/32, 594/33, 594/34, 594/42, 594/43, 594/45, 594/47, 594/48, 594/49, 594/50, 594/51, 594/52, 594/53, 594/54, 594/55, 594/56, 594/57, 594/58, 594/60, 594/61, 594/63, 594/67, 594/68, 594/71, 594/74, 594/78, 594/81, 594/82, 594/84, 594/86, 594/92, 594/93, 594/95, 594/96, 594/103, 594/104, 594/107, 594/108, 594/121, 594/122, 594/128, 594/140, 594/144, 594/148, 594/149, 594/156, 594/158, 594/171, 594/173, 594/186, 594/189, 594/190, 594/192, 594/196, 594/216, 594/228, 594/230, 594/238, 594/239, 594/246, 594/264, 594/309, 596/1, 596/54, 596/95, 596/109, 596/111, 596/113, 596/114, 597/1, 597/2, 597/3, 599/59, 599/61, 599/62, 599/65, 599/66, 599/67, 599/68, 605/12, 605/19, 605/23, 605/24, 605/25, 605/45, 605/69, 605/84, 605/334, 605/336.

V obci Moravský Žižkov, v katastrálním území Moravský Žižkov, na pozemcích parc. č. 1600, 2295/2, 2295/3, 2295/4, 2296/1, 2296/2, 2297, 2298, 2299, 2300, 2301.

V obci Mutěnice, v katastrálním území Mutěnice, na pozemcích parc. č. PK 3809/1, PK 3810/7, PK 3810/8, PK 3814/3, PK 3814/4, PK 4482/1, PK 4482/2, PK 4486, PK 4488/2, PK 4488/3, PK 4491/1, PK 4491/2, PK 4491/5, PK 4491/6, PK 4492, PK 4493, PK 4494, PK 4523/3, PK 4523/4, PK 4524/4, PK 4524/5, PK 4539, PK 4540, PK 4541, PK 4578, PK 4581, PK 4584, PK 4585, PK 4588, PK 4589, PK 4592/1, PK 4592/2, PK 4593, PK 4596, PK 4597, PK 4600, PK 4601, PK 4604, PK 4605/1, PK 4605/2, PK 4608/1, PK 4608/2, PK 4609/1, PK 4612, PK 4613, PK 4616/1, PK 4616/2, PK 4617, PK 4620, PK 4621, PK 4624, PK 4625/1, PK 4625/2, PK 4629, PK 4630, PK 4635, PK 4636, PK 4641/1, PK 4641/2, PK 4642, PK 4647, PK 4648, PK 4653, PK 4654, PK 4659, PK 4660, PK 4665, PK 4666, PK 4671, PK 4672, PK 4677, PK 4678, PK 4683, PK 4684, PK 4689, PK 4690, PK 4695, PK 4696/1, PK 4696/2, PK 4701/1, PK 4701/2, PK 4702, PK 4705, PK 4706, PK 4709, PK 4710/1, PK 4710/2, PK 4713, PK 4714, PK 4717, PK 4718, PK 4722/1, PK 4725, PK 4726, PK 4729, PK 4730/2, PK 4733, PK 4734, PK 4737, PK 4808/2, PK 4809/2, PK 4810/2, PK 4810/4, PK 4811/2, PK 4811/3, PK 4812/1, PK 4812/2, PK 4813/1, PK 4813/2, PK 4814/1, PK 4814/2, PK 4815/1, PK 4815/2, PK 4816/1, PK 4816/2, PK 5139, PK 5140/1, PK 5140/2, PK 5141, PK 5142, PK 5143, PK 5145, PK 5146, PK 5147, PK 5148, PK 5149, PK 5150, PK 5151, PK 5152, PK 5153, PK 5154, PK 5155, PK 5156, PK 5157, PK 5158/1, PK 5158/2, PK 5159, PK 5160/1, PK 5160/2, PK 5161/1, PK 5161/2, PK 5162, PK 5163, PK 5164/1, PK 5164/2, PK 5165, PK 5166, PK 5167, PK 5168, PK 5169, PK 5170, PK 5171/1, PK 5171/2, PK 5172, PK 5173, PK 5174, PK 5175/1, PK 5175/2, PK 5176, PK 5192/1, PK 5192/2, PK 5193, PK 5194, PK 5195/1, PK 5195/2, PK 5196, PK 5197, PK 5199, PK 5431/1, PK 5468, PK 5469, PK 5470, PK 5471, PK 5473, PK 5474, PK 5475, PK 5476/1, PK 5476/2, PK 5477, PK 5478/1, PK 5478/2, PK 5479, PK

5480/1, PK 5480/2, PK 5481/1, PK 5481/2, PK 5482, PK 5483/1, PK 5483/2, PK 5484, PK 5485/1, PK 5485/2, PK 5486/1, PK 5508, PK 5509, PK 5510, PK 5511, PK 5512/2, PK 5513, PK 6480, PK 6486, PK 6494, PK 6496/1, PK 6497, PK 6501/1, 7436/3, 7468/3, 7468/8, 7472/4, 7474, 7475, 7479/1, 7481/1, 7481/2, 7481/3, 7481/12.

V obci Nenkovice, v katastrálním území Nenkovice, na pozemcích parc. č. 6340, 6922, 6923, 6924, 6927, 6928, 6929, 6930, 6932, 6933, 6934, 6935, 6936, 6937, 6938, 6939.

V obci Nový Poddvorov, v katastrálním území Nový Poddvorov, na pozemcích parc. č. 359/1, 359/2, 360/2, 360/3, 360/4, 360/13, 360/15, 360/16, 360/18, 360/19, 360/21, 361, 368/16, 368/19, 370/1, 370/84, 370/99, 370/102, 370/103, 370/104, 370/107, 370/108, 370/109, 370/110, 370/114, 370/115, 370/119, 370/121, 370/124, 370/125, 370/128, 370/129, 370/130, 370/131, 370/133, 370/138, 370/142, 370/145, 370/147, 370/153, 370/162, 370/166, 370/171, 370/175, 370/181, 370/187, 370/193, 371/12, 371/13, 371/14, 371/15, 371/16, 371/17, 372/35, 372/36, 372/37, 372/38, 378/3, 378/10, 378/11, 378/12, 378/13, 378/14, 379/24, 379/29, 379/31, 379/46, 379/51, 379/83, 379/84, 379/85, 379/86, 379/87, 379/88, 379/89, 379/90, 379/91, 379/92, 379/93, 471/3, 531/26, 531/27, 531/89, 531/90, 531/91, 531/92, 555/1.

V obci Prušánky, v katastrálním území Prušánky, na pozemcích parc. č. 688/5, 3095/13, 3095/14, 3095/16, 3095/17, 3095/18, 3095/19, 3097/1, 3098/1, 3098/17, 3098/18, 3098/19, 3098/20, 3098/21, 3098/22, 3098/23, 3098/24, 3098/25, 3098/26, 3098/27, 3098/28, 3098/29, 3098/30, 3098/32, 3098/37, 3098/45, 3098/47, 3098/48, 3098/56, 3098/57, 3098/59, 3098/62, 3098/63, 3098/65, 3098/66, 3098/68, 3098/70, 3098/72, 3098/73, 3098/75, 3098/76, 3098/78, 3098/79, 3098/80, 3098/81, 3098/82, 3098/83, 3098/84, 3098/85, 3098/86, 3099/1, 3107/1, 3107/4, 3107/8, 3107/26, 3107/28, 3107/29, 3107/30, 3107/31, 3107/47, 3107/48, 3107/51, 3107/56, 3107/57, 3107/60, 3107/61, 3107/62, 3107/63, 3107/64, 3107/65, 3107/66, 3107/67, 3107/68, 3107/69, 3107/70, 3107/71, 3107/72, 3107/73, 3107/74, 3107/75, 3107/77, 3107/78, 3107/79, 3107/80, 3107/81, 3107/82, 3107/83, 3107/84, 3107/85, 3107/86, 3107/87, 3107/88, 3107/89, 3107/90, 3107/91, 3107/92, 3107/93, 3107/98, 3107/99, 3107/101, 3107/103, 3107/108, 3107/109, 3107/110, 3137/15, 3137/146, 3137/173, 3137/199, 3137/205, 3137/208, 3137/209, 3137/210, 3137/211, 3137/212, 3137/213, 3137/214, 3137/215, 3137/216, 3137/218, 3137/220, 3137/221, 3137/222, 3137/223, 3137/224, 3137/225, 3137/226, 3137/227, 3137/228, 3137/229, 3137/230, 3137/232, 3137/233, 3137/234, 3137/236, 3137/237, 3137/238, 3137/239, 3137/240, 3137/241, 3137/242, 3137/243, 3137/244, 3137/248, 3137/251, 3137/253, 3137/255, 3144/42, 3144/43, 3144/44, 3144/45, 3144/46, 3144/47, 3145/2, 3145/3, 3145/4, 3145/5, 3145/8, 3145/9, 3145/10, 3145/11, 3145/13, 3145/14, 3145/15, 3145/16, 3145/17, 3145/18, 3145/19, 3145/20, 3145/21, 3145/22, 3145/23, 3145/24, 3145/25, 3145/26, 3145/27, 3145/28, 3145/30, 3145/31, 3145/32, 3145/33, 3145/35, 3145/36, 3145/37, 3145/38, 3145/39, 3145/41, 3145/42, 3145/43, 3145/44, 3145/45, 3145/46, 3145/47, 3145/49, 3145/50, 3145/51, 3145/54, 3145/123, 3150/1, 3151/2, 3151/3, 3151/5, 3151/8, 3151/126, 3151/127, 3151/128, 3151/129, 3151/130, 3151/131, 3151/132, 3151/133, 3151/134, 3151/137, 3151/138, 3151/139, 3151/140, 3151/142, 3151/143, 3151/144, 3151/145, 3151/146, 3151/147, 3151/148, 3151/149, 3151/150, 3151/151, 3151/153, 3153/67, 3153/68, 3153/69, 3154/1, 3154/58, 3154/77, 3154/88, 3154/91, 3154/102, 3154/106, 3154/108, 3154/109, 3154/110, 3154/111, 3154/112, 3154/113, 3154/115, 3154/116, 3154/117, 3154/118, 3154/119, 3154/121, 3154/122, 3154/123, 3154/126, 3154/128, 3154/168, 3156, 3157/35, 3157/56, 3157/59, 3157/84, 3157/85, 3157/87, 3157/88, 3157/89, 3157/90, 3157/91, 3157/92, 3157/93, 3157/94, 3157/95, 3157/96, 3159/29, 3159/48, 3159/49, 3159/50, 3159/51, 3159/52, 3160/18, 3160/41, 3160/42, 3160/43, 3160/44, 3160/45, 3160/46, 3160/47, 3160/48, 3160/49, 3160/50, 3160/51, 3160/52, 3160/53, 3160/54, 3160/55, 3160/56, 3163/3, 3163/16, 3163/17, 3163/18, 3163/19, 3163/32, 3166/1, 3166/3, 3166/4, 3166/5, 3166/6, 3166/7, 3166/8, 3166/9, 3166/10, 3166/11, 3166/12, 3166/13, 3166/14, 3166/15, 3166/16, 3166/17, 3166/19, 3166/20, 3166/21, 3166/22, 3166/23, 3166/25, 3166/26, 3166/27, 3166/28, 3166/29, 3166/31, 3166/32, 3166/33, 3166/34, 3166/35, 3166/36, 3166/39, 3166/40, 3166/41, 3166/43, 3166/45, 3166/47, 3166/49, 3166/50, 3166/52, 3166/53, 3166/54, 3166/55, 3214/2, 3214/4, 3216, 3217/2, 3218/2, 3218/107, 3218/110, 3218/112, 3218/114, 3218/116, 3218/118, 3218/121, 3218/122, 3218/123, 3218/124, 3218/125, 3218/127, 3218/129, 3218/131, 3218/133, 3218/134, 3218/136, 3218/140, 3218/141, 3218/142, 3218/143, 3218/144, 3218/147, 3218/149, 3218/150, 3218/151, 3218/153, 3218/221, 3296/2, 3769, 3773, 3780, 3784, 3785, 3786, 3787, 3790, 3791, 3793, 3795, 3796, 3798, 3799, 3801, 3802, 3824, 3878.

V obci Sobůlky, v katastrálním území Sobůlky, na pozemcích parc. č. 1471, 1478, 1479, 1486/1, 1486/2, 1487/1, 1507/1, 1515/2, 1530/1, 1530/2, 1577, 1582/2, 1584/2, 1585/2, 1586/2, 1588/2, 1589/2, 1592/2,

1593/2, 1595/2, 1596/2, 1599/2, 2391/1, 2393/1, 2393/2, 2394, 2395/1, 2395/2, 2396, 2397, 2398, 2399, 2400, 2401, 2402/1, 2402/2, 2415/569, 2415/570, 2415/571, 2415/572, 2415/573, 2415/574, 2415/575, 2415/576, 2415/577, 2415/578, 2415/579, 2415/580, 2415/581, 2415/582, 2415/583, 2415/584, 2415/585, 2415/586, 2415/587, 2415/588, 2415/876, 2415/877, 2415/894, 2415/895, 2415/896, 2415/897, 2415/898, 2415/899, 2415/900, 2415/901, 2415/902, 2415/904, 2415/905, 2415/906, 2415/907, 2415/909, 2415/910, 2415/911, 2415/912, 2415/913, 2415/914, 2415/915, 2415/916, 2415/917, 2415/918, 2415/919, 2415/920, 2415/921, 2415/922, 2415/923, 2415/924, 2415/925, 2415/926, 2415/927, 2415/928, 2415/929, 2415/930, 2415/931, 2415/932, 2415/933, 2415/934, 2415/935, 2415/936, 2415/937, 2415/938, 2415/939, 2415/940, 2415/941, 2415/974, 2415/975, 2415/976, 2415/977, 2415/978, 2415/979, 2415/980, 2415/981, 2603, 2604, 2611, 2612, 2620/1, 2620/2, 2627, 2660/33, 2660/34, 2660/35, 2660/36, 2660/37, 2660/38, 2660/39, 2660/40, 2660/152, 2660/153, 2660/154, 2660/155, 2660/156, 2660/157, 2660/158, 2660/159, 2660/160, 2660/161, 2660/162, 2660/163, 2660/164, 2660/165, 2660/166, 2660/167, 2660/168, 2660/169, 2660/170, 2660/171, 2660/172, 2660/193, 2660/377, 2660/378, 2660/379, 2660/380, 2660/381, 2660/382, 2660/383, 2660/384, 2660/385, 2660/386, 2660/387, 2660/388, 2660/389, 2660/390, 2744, 3503/50, 3503/51, 3503/52, 3503/53, 3503/54, 3507/1, 3524/2, 3613, 3614, 3615, 3616, 3617, 3618, 3619, 3620, 3673.

V obci Starý Poddvorov, v katastrálním území Starý Poddvorov, na pozemcích parc. č. 1508/1, 1508/2, 1508/3, 1509/1, 1509/3, 1509/4, 1509/18, 1509/19, 1509/23, 1509/24, 1509/25, 1509/26, 1509/27, 1509/28, 1509/30, 1509/31, 1509/32, 1509/33, 1509/34, 1510/1, 1510/2, 1511, 1512, 1513, 1722, 1724, 1730/1, 1730/9, 1730/10, 1730/11, 1730/13, 1730/14, 1730/25, 1730/26, 1730/27, 1730/31, 1730/32, 1730/36, 1730/38, 1730/40, 1730/41, 1737, 1925/1, 1925/263, 1925/276, 1925/277, 1925/278, 1925/287, 1925/288, 1925/289, 1925/290, 1925/291, 1929.

V obci Stavěšice, v katastrálním území Stavěšice, na pozemcích parc. č. 1, 2, 3, 4, 5, 6, 50/1, 50/36, 50/37, 50/38, 50/39, 50/40, 50/41, 50/42, 50/43, 50/44, 50/45, 50/46, 50/47, 50/48, 50/49, 50/50, 50/53, 162/1, 162/2, 1124/2, 1124/125, 1124/126, 1174, 1175, 1176, 1177, 1178, 1179, 1180, 1181, 1182, 1183, 1184, 1185, 1186/1, 1186/2, 1187, 1188, 1189, 1190/1, 1190/2, 1190/11, 1190/12, 1191, 1255/1, 1255/28, 1255/40, 1255/41, 1255/42, 1255/43, 1255/44, 1255/45, 1255/46, 1255/47, 1255/48, 1255/49, 1255/50, 1255/51, 1255/52, 1255/53, 1255/54, 1255/55, 1255/56, 1255/57, 1255/58, 1255/59, 1255/65, 1255/66, 1255/67, 1255/70, 1255/91, 1255/92, 1255/93, 1255/94, 1255/95, 1260, 1628/2, 1628/4, 1641/5, 1641/7, 1641/10, 1641/17, 1705/1, 1705/4, 1705/5, 1705/6.

V obci Strážovice, v katastrálním území Strážovice, na pozemcích parc. č. 1058/2, 1058/6, 1058/39, 1058/53, 1058/65, 1058/67, 1058/68, 1058/69, 1058/70, 1058/71, 1058/72, 1058/74, 1058/77, 1058/79, 1058/80, 1058/81, 1058/82, 1059/21, 1059/44, 1059/45, 1059/46, 1059/47, 1276, 1378, 1381, 1386, 1387, 1391, 1419, 1422/1, 1422/23, 1422/24, 1422/25, 1422/26, 1422/27, 1422/28, 1422/29, 1422/30, 1422/31, 1422/32, 1422/33, 1422/34, 1422/35, 1422/36, 1423, 1426, 1427, 1430, 1431, 1436, 1437, 1442, 1443/1, 1448, 1449, 1454/1, 1454/2, 1455, 1458, 1460/1, 1460/2, 1465, 1466/17, 1483/13, 1483/19, 1483/20, 1485, 1486, 1489, 1490, 1493, 1494, 1497, 1498, 1501, 1502, 1505, 1506, 1509, 1510/1, 1510/2, 1512/2, 1513/1, 1513/2, 1514, 1516/1, 1517, 1518/1, 1518/2, 1519/4, 1520, 1521, 1523/2, 1524, 1527/1, 1528/1, 1531/1, 1532/1, 1532/3, 1535/1, 1536/1, 1536/2, 1537, 1538, 1540/2, 1862/2, 1865, 1867/7, 1867/20, 1867/21, 1871/1.

V obci Svatobořice-Mistřín, v katastrálním území Svatobořice, na pozemcích parc. č. 1776/2, 1776/3, 1776/4, 1776/5, 1776/6, 1776/7, 1776/8, 1776/9, 1776/10, 1776/11, 1776/12, 1776/14, 1776/15, 1776/16, 1776/17, 1776/18, 1776/19, 1776/20, 1776/22, 1776/23, 1776/24, 1776/25, 1776/26, 1776/27, 1776/28, 1776/29, 1776/30, 1776/31, 1776/32, 1776/33, 1776/34, 1776/35, 1776/36, 1776/37, 1776/38, 1776/39, 1776/40, 1776/41, 1776/42, 1776/43, 1776/44, 1776/45, 1776/46, 1776/47, 1776/48, 1776/49, 1776/50, 1776/51, 1776/52, 1776/53, 1776/54, 1776/55, 1776/56, 1776/57, 1776/58, 1776/59, 1776/60, 1776/61, 1776/62, 1776/63, 1776/64, 1776/65, 1776/66, 1776/67, 1776/68, 1776/69, 1776/70, 1776/71, 1776/72, 1776/73, 1776/74, 1776/75, 1776/76, 1776/77, 1776/78, 1776/79, 1776/80, 1776/81, 1776/82, 1776/83, 1776/84, 1776/85, 1776/86, 1776/87, 1776/88, 1776/89, 1776/90, 1776/91, 1776/92, 1776/93, 1776/94, 1776/95, 1776/96, 1776/97, 1776/98, 1776/99, 1776/100, 1776/101, 1776/102, 1776/103, 1776/104, 1776/105, 1776/106, 1776/107, 1776/108, 1776/109, 1776/110, 1776/111, 1776/112, 1776/113, 1776/114, 1776/115, 1776/116, 1776/117, 1776/118, 1776/119, 1776/120, 1776/121, 1776/122, 1776/123, 1776/124, 1776/125, 1776/126, 1776/127, 1776/128, 1776/129, 1776/130, 1776/131, 1776/132, 1776/133, 1776/134, 1776/135, 1776/136, 1776/137, 1776/138, 1776/139, 1776/140, 1776/141, 1776/142, 1776/143, 1776/144, 1776/145, 1776/146, 1776/147, 1776/148, 1776/149, 1776/150, 1776/151, 1776/152, 1776/153, 1776/154, 1776/155,

1776/156, 1776/157, 1776/158, 1776/159, 1776/160, 1776/161, 1776/162, 1776/163, 1776/164, 1776/165, 1776/166, 1776/167, 1776/168, 1776/169, 1776/170, 1776/171, 1776/172, 1776/173, 1776/174, 1776/175, 1776/176, 1776/177, 1776/178, 1776/179, 1776/180, 1776/181, 1776/182, 1776/183, 1776/184, 1776/185, 1776/186, 1776/187, 1776/188, 1776/189, 1776/190, 1776/191, 1776/192, 1776/193, 1776/194, 1776/195, 1776/196, 1776/197, 1776/198, 1776/199, 1776/200, 1776/201, 1776/202, 1776/203, 1776/204, 1776/205, 1776/206, 1877/2, 1877/9, 1877/10, 1877/11, 1877/12, 1877/13, 1877/14, 1881/45, 1881/85, 1881/86, 1881/87, 1881/88, 1881/89, 1881/90, 1881/91, 2061, 2076, 2077, 2078, 2080/10, 2154/64, 2154/65, 2154/66, 2154/67, 2154/68, 2154/69, 2154/70, 2154/71, 2154/72, 2154/73, 2154/74, 2154/75, 2158/2, 2178/3, 2178/4, 2178/5, 2178/7, 2178/8, 2178/9, 2178/10, 2178/17, 2178/18, 2178/19, 2178/20, 2178/21, 2178/22, 2178/23, 2178/24, 2178/25, 2178/26, 2178/29, 2178/30, 2179/4, 2181/64, 2195/1, 2195/4, 2195/5, 2195/6, 2195/7, 2196/1, 2196/2, 2196/3, 2200/1, 2200/2, 2236/2, 2237/2, 2237/4, 2237/5, 2238/1, 2238/2, 2238/3, 2238/10, 2238/13, 2238/14, 2239/5, 2239/20, 2240/1, 2240/2, 2240/3, 2240/4, 2240/5, 2240/6, 2240/7, 2240/8, 2240/9, 2240/10, 2240/11, 2240/12, 2241/1, 2241/2, 2242/1, 2242/2, 2243/3, 2243/4, 2243/5, 2243/6, 2243/7, 2243/8, 2243/9, 2243/10, 2243/11, 2243/12, 2289/104, 2289/105, 2289/115, 2289/124, 2289/125, 2289/126, 2289/127, 2289/162, 2289/163, 2289/185.

V obci Šardice, v katastrálním území Šardice, na pozemcích parc. č. 5001, 5002, 5003, 5004, 5005, 5069, 5070, 5071, 5072, 5073, 5074, 5075, 5076, 5142, 5143, 5147, 5148, 5149, 5150, 5151, 5152, 5153, 5154, 5155, 5156, 5157, 5158, 5159, 5160, 5161, 5162, 5163, 5164, 5165, 5166, 5168, 5169, 5170, 5198, 5244, 5313, 5350, 5351, 5377, 5388, 5390, 5392, 5393, 5394, 5395, 5396, 5397, 5398, 5399, 5400, 5401, 5402, 5403, 5404, 5405, 5406, 5407, 5408, 5487, 5495, 5496, 5497, 5500, 5501, 5503, 5504, 5505, 5506, 5507, 5508, 5509, 5510, 5511, 5512, 5513, 5514, 5515, 5516, 5517, 5518, 5591, 5592, 5593, 5594, 5595, 5596, 5597, 5598, 5599, 5600, 5601, 5602, 5603, 5604, 5605, 5606, 5607, 5608, 5609, 5610, 5611, 5612, 5613, 5614, 5615, 5616, 5617, 5618, 5619, 5620, 5621, 5622, 5623, 5624, 5625, 5626, 5739, 5770, 6038, 6039, 6040, 6041, 6042/1, 6042/2, 6043, 6044, 6045, 6046, 6047, 6048, 6049, 6050, 6051, 6052, 6053, 6054, 6055, 6056, 6057, 6058, 6059, 6060, 6061, 6062, 6063, 6064, 6065, 6066, 6067, 6068, 6070, 6076, 6378, 6381, 6383, 6384, 6385, 6386, 6387, 6398, 6402, 6404, 6405, 6406, 6407, 6408, 6409, 6410, 6411, 6424, 6425, 6427, 6428, 6429, 6430, 6431, 6432, 6433, 6435, 6436, 6441, 6532, 6565, 6618, 6634, 6640, 6646, 6664, 6665, 6666, 6667, 6669, 6683, 6699, 6746, 6772/1, 6773, 6774, 6775/7, 6794, 6798, 6801, 6833, 6857.

V obci Terezin, v katastrálním území Terezin u Čejče, na pozemcích parc. č. 1358, 1396, 1407, 1408, 1409, 1410, 1411, 1412, 1413, 1429, 1430, 1431, 1432, 1433, 1434, 1437, 1438, 1443, 1444, 1809, 1814, 1832, 1833, 1834, 1835, 1837.

V obci Tvrdonice, v katastrálním území Tvrdonice, na pozemcích parc. č. PK 1796/5, PK 1809/1, PK 1810/1, PK 1811/1, PK 1812/1, PK 1813/1, PK 1814/1, PK 1815/1, PK 1816/1, PK 1817/1, PK 1818/1, PK 1819/1, PK 1820/1, PK 1821/1, PK 1822/1, PK 1823/1, PK 1824/1, PK 1825/1, PK 1826/1, PK 1827/1, PK 1828/2, PK 1829/1, PK 1830/1, PK 1831/1, PK 1832/1, PK 1833/1, PK 1834/1, PK 1835/1, PK 1836/1, PK 1837/1, PK 1838/1, PK 1839/1, PK 1840/1, PK 1841/1, PK 1842/1, PK 1843/1, PK 1844/1, PK 1845/1, PK 1846/1, PK 1847/1, PK 1848/1, PK 1849/1, PK 1850/1, PK 1851/1, PK 1852/1, PK 1853/1, PK 1855/1, PK 1856/1, PK 1858/1, PK 1859/1, PK 1860/1, PK 1861/1, PK 1862/1, PK 1863/1, PK 1864/1, PK 1864/2, PK 1865/1, PK 1865/2, PK 1866/1, PK 1866/2, PK 1867/1, PK 1867/2, PK 1868/1, PK 1868/3, PK 1869/1, PK 1869/2, PK 1870/1, PK 1870/2, PK 1871/1, PK 1871/2, PK 1872/1, PK 1872/2, PK 1873/2, PK 1874/2, PK 1875/2, PK 1876/2, PK 1877/2, PK 1878/2, PK 1879/2, PK 1880/1, PK 1884/2, PK 1887/2, PK 1890/2, PK 1893/2, PK 1896/2, PK 1899/2, PK 1902/2, PK 1905/2, PK 1906/2, PK 1909/2, PK 1910/2, PK 1913/2, PK 1914/2, PK 1916/2, PK 1917/2, PK 1918/2, PK 1919/3, PK 1919/4, PK 1920/2, PK 1921/2, PK 1922/2, PK 1923/2, PK 1924/2, PK 1925/2, PK 1926/2, PK 2175/1, PK 2176/1, PK 2179, PK 2180, PK 2183, PK 2184, PK 2187, PK 2188, PK 2191, PK 2192, PK 2194/3, PK 2196, PK 2197, PK 2198, PK 2200, PK 2201, 3049/1, PK 3051, PK 3132, PK 3133, PK 3191, 3301/38, 3301/181, 3301/183, 3303/51, 3303/52, 3303/53, 3303/54, 3303/55, 3303/56, 3303/57, 3303/58, 3303/59, 3303/60, 3303/61, 3303/62, 3324/30, 3324/38.

Uvedeným dnem bylo zahájeno společné územní a stavební řízení (dále též "společné řízení") ve smyslu § 94j a násl. zákona č. 183/2006 Sb., o územním plánování a stavebním řádu (stavební zákon), ve znění pozdějších předpisů (dále též „stavební zákon“).

Ministerstvo průmyslu a obchodu, odbor stavební úřad (dále též "stavební úřad"), jako stavební úřad příslušný podle § 16 odst. 2 písm. d) zákona č. 183/2006 Sb., o územním plánování a stavebním řádu (stavební zákon),

ve znění pozdějších předpisů, oznamuje zahájení společného řízení podle § 94m stavebního zákona. Stavební úřad upouští podle § 94m odst. 3 stavebního zákona od ohledání na místě a ústního jednání, neboť jsou mu dobře známy poměry staveniště a žádost poskytuje dostatečný podklad pro posouzení stavebního záměru a stanovení podmínek k jeho provádění.

Dotčené orgány mohou uplatnit závazná stanoviska, účastníci řízení své námítky a veřejnost připomínky nejpozději do

**20. srpna 2020**

Do podkladů pro vydání rozhodnutí je možno nahlédnout v budově Ministerstva průmyslu a obchodu, Na Františku 32, 110 15 Praha 1 (kontakt Ing. Kolačkovský, tel. 224 852 107), a to po celou dobu trvání správního řízení.

Požadavek obsažený v ustanovení § 2c odst. 3 a souvisejících zákona č. 416/2009 Sb., o urychlení výstavby dopravní, vodní a energetické infrastruktury a infrastruktury elektronických komunikací, ve znění pozdějších předpisů, (dále též „zákon o urychlení“) zajistil stavební úřad korespondenční formou s tím, že dotčené orgány mohly svá stanoviska uplatnit do 5. 6. 2020.

Dle uvedeného ustanovení dotčené orgány při společném jednání uplatní, popřípadě doplní svá závazná stanoviska a stavební úřad zajistí řešení případných rozporů tak, aby byla podkladem pro další řízení. Pokud dotčený orgán závazné stanovisko neuplatní ani ve stanovené lhůtě, má se za to, že nemá výhrady a jím hájený veřejný zájem není dotčen. Postup dle tohoto odstavce se nepoužije pro vydání závazného stanoviska k posouzení vlivů provedení záměru na životní prostředí.

#### INFORMACE

podle § 9b zákona č. 100/2001 Sb., o posuzování vlivů na životní prostředí a o změně některých souvisejících zákonů (zákon o posuzování vlivů na životní prostředí), ve znění pozdějších předpisů

Dnem podání žádosti bylo zahájeno společné řízení, které je navazujícím řízením ve smyslu § 3 písm. g) ve spojení s § 9b zákona č. 100/2001 Sb., o posuzování vlivů na životní prostředí a o změně některých souvisejících zákonů (zákon o posuzování vlivů na životní prostředí), ve znění pozdějších předpisů, (dále jen „zákon o EIA“).

Předmětem společného řízení je stavba nového vysokotlakého (VTL) plynovodu s vnitřním průměrem (DN) 1000 mm, PN 73,5 o délce 41,244 km v úseku TU 157 Tvrdonice – TU 160 Bukovany, zahrnující vlastní plynovod včetně všech souvisejících stavebních objektů a provozních souborů (technologických zařízení), sloužících pro funkci plynárenské přepravní soustavy a zajištění její výstavby a bezpečného provozu.

VTL Plynovod DN 1000 je navržen v maximální možné míře jako paralelní linie k již existující plynárenské infrastruktuře. Trasa vede převážně v souběhu se stávajícím plynovodem DN 700 mimo km 17,1 – 28,85. Linie plynovodu je navržena jako podzemní vedení.

Plynovod je zařazen do podskupiny B2 - vysokotlaké plynovody nad 4 MPa do 10 MPa včetně.

Stavba se skládá z těchto hlavních částí:

SO 01.1 VTL Plynovod DN 1000

SO 01.1.1 Plynovodní potrubí

SO 01.1.3 Katodická ochrana

SO 01.1.3.1 SKAO 1 Prušánky

SO 01.1.3.2 SKAO 2 Čejč

SO 01.1.3.3 SKAO 3 Stavěšice

SO 01.1.3.4 SKAO 4 Bukovany

SO 01.1.3.8 Propojovací objekty

SO 01.1.4 Přečhy a křížení

SO 01.1.5 Protlaky

SO 01.1.7 Chráničky pro sdělovací a zabezpečovací systém

SO 02.1 Trasové uzávěry a rozdělovací uzly

SO 02.1.1 TU 157 Tvrdonice

SO 02.1.1.1 Potrubní část

- SO 02.1.1.2 Stavební část
- SO 02.1.1.3 Elektro
- SO 02.1.1.4 MaR, telemetrie, sdělovací systém, zabezpečovací systém
- SO 02.1.3 RU 010 Mutěnice na km 16,965 – 17,072
  - SO 02.1.3.1 Potrubní část
  - SO 02.1.3.2 Stavební část
  - SO 02.1.3.3 Elektro
  - SO 02.1.3.4 MaR, telemetrie, sdělovací systém, zabezpečovací systém
  - SO 02.1.3.6 Oplocení
- SO 02.1.5 TU 160 Bukovany na km 41,244-41,283
  - SO 02.1.5.1 Potrubní část
  - SO 02.1.5.2 Stavební část
  - SO 02.1.5.3 Elektro
  - SO 02.1.5.4 MaR, telemetrie, sdělovací systém, zabezpečovací systém
  - SO 02.1.5.6 Oplocení
- SO 03.1 Přípojky silnoproudu
  - SO 03.1.4 TU 160 Bukovany
- SO 05.1 Opravy meliorací a závlahových systémů

Za splnění požadavků daných ustanovením § 94o stavebního zákona bude v navazujícím společném řízení vydáno společné povolení, které po nabytí právní moci opravňuje stavebníka k zahájení stavby.

Pro záměr „6114 MORAVIA - VTL Plynovod, ÚSEK TU 157 TVRDONICE – TU 160 BUKOVANY“ vydalo Ministerstvo životního prostředí podle § 9a odst. 1 zákona o EIA závazné stanovisko k posouzení vlivů provedení záměru na životní prostředí pod č. j. 3855/ENV/12 ze dne 13. 2. 2012, ve znění účinném do 31. 3. 2015, následně bylo Ministerstvem životního prostředí dne 23. 9. 2015 pod č. j. 44873/ENV/15 vydáno závazné stanovisko k ověření souladu obsahu stanoviska s požadavky právních předpisů, které zpracovávají směrnice Evropského parlamentu a Rady 2011/92/EU ze dne 13. 12. 2011. Dne 30. 9. 2019 pod č. j. MZP/2018/710/3447 Ministerstvo životního prostředí prodloužilo platnost vydaného stanoviska. Veškeré související dokumenty jsou k dispozici na internetové adrese [https://portal.cenia.cz/eiasea/detail/EIA\\_MZP353](https://portal.cenia.cz/eiasea/detail/EIA_MZP353) a u Ministerstva životního prostředí.

Podklady pro vydání rozhodnutí včetně veškerých vyjádření a závazných stanovisek dotčených orgánů, které byly vydány pro účely navazujícího řízení, jsou dle § 9b odst. 4 zákona o EIA veřejnosti zpřístupněny. Nahlédnout do těchto podkladů je možno v budově Ministerstva průmyslu a obchodu, Na Františku 32, 110 15 Praha 1 (kontakt Ing. Kolačkovský, tel. 224 852 107) po dobu trvání správního řízení.

**K předmětnému záměru vydávají závazná stanoviska, stanoviska, souhlasy, vyjádření a rozhodnutí tyto dotčené orgány:**

Ministerstvo dopravy, odbor infrastruktury a územního plánu, odbor pozemních komunikací, odbor drážní a vodní dopravy, Ministerstvo obrany, Sekce nakládání s majetkem, odbor ochrany územních zájmů; Ministerstvo vnitra - generální ředitelství HZS ČR, Ministerstvo zdravotnictví, odbor inspektorátů, oddělení Český inspektorát lázní a zřidel, Odbor ochrany veřejného zdraví, Ministerstvo zemědělství, odbor státní správy ve vodním hospodářství a správy povodí, odbor vodovodů a kanalizací, odbor hospodářské úpravy a ochrany lesů, odbor státní správy lesů, myslivosti a rybářství, Ministerstvo životního prostředí ČR, Odbor výkonu státní správy VII, Odbor posuzování vlivů na životní prostředí a integrované prevence, Ministerstvo kultury, odbor památkové péče, Státní pozemkový úřad, Odbor vodohospodářských staveb, Odbor metodiky pozemkových úprav, Krajský úřad Jihomoravského kraje, Odbor dopravy, Odbor územního plánování a stavebního řádu, Odbor životního prostředí; Krajské ředitelství policie Jihomoravského kraje, Odbor služby dopravní policie, Územní odbor Břeclav, Dopravní inspektorát, Územní odbor Hodonín, Dopravní inspektorát, Státní úřad inspekce práce, Oblastní inspektorát pro Jihomoravský a Zlínský kraj, Český báňský úřad, Český telekomunikační úřad, odbor pro jihomoravskou oblast, Městský úřad Kyjov, odbor správních, dopravních a živnostenských agend, oddělení dopravních agend, odbor životního prostředí a územního plánování, Městský úřad Hodonín, odbor životního prostředí, odbor investic a údržby, Městský úřad Břeclav, odbor správních věcí a dopravy, Městský úřad Hustopeče, Odbor dopravy, Obecní úřady obcí Hrušky, Prušánky, Nový Poddvorov, Starý Poddvorov, Mutěnice, Čejč, Kobylí, Šardice, Stavěšice, Strážovice, Sobůlky, Svatobořice-Mistřín, Nenkovice, Bukovany, Tvrdonice, Hovorany,

Veřejnost může v tomto řízení v souladu s § 9c odst. 1 zákona o EIA uplatňovat připomínky k záměru, a to nejpozději ve lhůtě stanovené pro uplatnění závazných stanovisek, námitek a připomínek. K později uplatněným připomínkám nebude přihlédnuto.

Oznámení o zahájení navazujícího společného řízení se v souladu s ustanovením § 9b odst. 1 zákona o EIA doručuje podle § 25 zákona č. 500/2004 Sb., správní řád, ve znění pozdějších předpisů (dále jen "správní řád") veřejnou vyhláškou.

Veřejná vyhláška s oznámením o zahájení navazujícího společného řízení s informací podle § 9b odst. 1 zákona o EIA je vyvěšena dnem vyvěšení na úřední desce správního orgánu, který navazující řízení vede, tj. Ministerstva průmyslu a obchodu jako stavebního úřadu a bude zde vyvěšena do lhůty stanovené pro uplatnění závazných stanovisek, námitek a připomínek. Obsah vyhlášky zveřejní Ministerstvo průmyslu a obchodu též způsobem umožňujícím dálkový přístup na internetové adrese [www.mpo.cz](http://www.mpo.cz) zároveň se žádostí o vydání společného povolení.

Veřejná vyhláška s oznámením o zahájení navazujícího společného řízení s informací podle § 9b odst. 1 zákona o EIA bude rovněž vyvěšena na úředních deskách města Kyjov a obcí Hrušky, Prušánky, Nový Poddvorov, Starý Poddvorov, Moravský Žižkov, Mutěnice, Čejč, Čejkovice, Karlín, Kobylí, Šardice, Stavěšice, Strážovice, Sobůlky, Svatobořice-Mistřín, Nenkovice, Bukovany, Tvrdonice, Hovorany, až do lhůty stanovené pro uplatnění závazných stanovisek, námitek a připomínek.

Pokud se v souladu s § 9c odst. 3 zákona o EIA podáním písemného oznámení přihlásí do 30 dnů od zveřejnění obec dotčená záměrem nebo dotčená veřejnost podle § 3 písm. i) bod 2 zákona o EIA, (tj. právnická osoba soukromého práva, jejímž předmětem činnosti je podle zakladatelského právního jednání ochrana životního prostředí nebo veřejného zdraví, a jejíž hlavní činností není podnikání nebo jiná výdělečná činnost, která vznikla alespoň 3 roky před dnem zveřejnění tohoto oznámení, nebo kterou podporuje svými podpisy nejméně 200 osob, přičemž podpisy musí být doloženy na podporující listině splňující náležitosti § 9c zákona o EIA), stává se též účastníkem společného řízení.

Odvolání, tj. v řešeném navazujícím řízení rozklad ve smyslu § 152 odst. 1 správního řádu, proti rozhodnutí v navazujícím řízení může podle § 9c odst. 4 zákona o EIA podat také dotčená veřejnost uvedená v § 3 písm. i) bodě 2 zákona o EIA, a to i v případě, že nebyla účastníkem v prvním stupni. Splnění podmínek podle § 3 písm. i) bodu 2 zákona po EIA doloží dotčená veřejnost v podání písemného oznámení podle § 9c odst. 3 zákona o EIA nebo v odvolání (rozkladu) podle § 9c odst. 4 zákona o EIA.

### **Poučení:**

Na zahájené společné řízení se vztahuje zákon č. 416/2009 Sb., o urychlení výstavby dopravní, vodní a energetické infrastruktury a infrastruktury elektronických komunikací, ve znění pozdějších předpisů, neboť se jedná o stavbu uvedenou v § 1 odst. 4 písm. c) tohoto zákona.

Podle § 2 odst. 5 zákona o urychlení se v řízení podle stavebního zákona, které je řízením s velkým počtem účastníků zasahujícím do území několika obcí, oznámení o zahájení řízení doručuje postupem podle stavebního zákona, tj. veřejnou vyhláškou podle § 25 odst. 3 správního řádu, a jednotlivě dotčeným orgánům a účastníkům řízení podle § 94k písm. a) až d). Ostatní písemnosti se doručují jednotlivě pouze žadateli, obci, na jejímž území má být záměr uskutečněn, a dotčeným orgánům; ostatním účastníkům řízení se doručují veřejnou vyhláškou.

Podle § 94n odst. 1 stavebního zákona ve spojení s § 94 m odst. 3, mohou dotčené orgány závazná stanoviska podle § 4 odst. 4, uplatnit nejpozději ve stanovené lhůtě, jinak se k nim nepřihlíží.

Podle ustanovení § 94m odst. 1 stavebního zákona ve spojení s § 94 m odst. 3, mohou účastníci řízení uplatnit námitky nejpozději ve stanovené lhůtě, jinak se k nim nepřihlíží.

Podle ustanovení § 184b odst. 2 stavebního zákona může veřejnost uplatnit připomínky nejpozději ve stanovené lhůtě, jinak se k nim nepřihlíží.

Podle § 94n odst. 2 stavebního zákona k závazným stanoviskům a námitkám k věci, o kterých bylo rozhodnuto při vydání územně plánovací dokumentace, se nepřihlíží.



Podle § 94n odst. 3 stavebního zákona osoba, která je účastníkem řízení podle § 94k písm. c) až e) stavebního zákona, může uplatňovat námitky proti projednávanému stavebnímu záměru, dokumentaci, způsobu provádění a užívání stavebního záměru nebo požadavkům dotčených orgánů, pokud jimi může být přímo dotčeno jeho vlastnické nebo jiné věcné právo k pozemku nebo stavbě. Obec uplatňuje ve společném územním a stavebním řízení námitky k ochraně zájmů obce a zájmů občanů obce. Osoba, která je účastníkem řízení podle zvláštního právního předpisu, může v řízení uplatňovat námitky pouze v rozsahu, v jakém je projednávaným stavebním záměrem dotčen veřejný zájem, jehož ochranou se podle zvláštního právního předpisu zabývá. K námitkám, které nesplňují uvedené požadavky, se nepřihlíží. Účastník řízení ve svých námitkách uvede skutečnosti, které zakládají jeho postavení jako účastníka řízení, a důvody podání námitek.

Nechá-li se některý z účastníků zastupovat, předloží jeho zástupce písemnou plnou moc. Účastník řízení může mít podle § 33 odst. 1 správního řádu v téže věci současně pouze jednoho zmocněnce.

Účastník nebo jeho zástupce je povinen předložit na výzvu oprávněné úřední osoby průkaz totožnosti. Průkazem totožnosti se rozumí doklad, který je veřejnou listinou, v němž je uvedeno jméno a příjmení, datum narození a místo trvalého pobytu, popřípadě bydliště mimo území České republiky a z něhož je patrná i podoba, popřípadě jiný údaj umožňující správnímu orgánu identifikovat osobu, která doklad předkládá, jako jeho oprávněného držitele.

Každý, kdo činí úkony jménem právnické osoby, musí prokázat své oprávnění. V téže věci může za právnickou osobu současně činit úkony jen jedna osoba.



Ing. Zdeňka Fialová  
ředitelka odboru stavební úřad

MINISTERSTVO PRŮMYSLU A OBCHODU  
Stavební úřad  
PRAHA  
- 1 -

#### Upozornění:

*Stavební úřad jakožto správce osobních údajů informuje účastníky řízení a dotčené správní orgány, že v rámci jim vedeného řízení zpracovává identifikační údaje fyzických osob, tj. jméno, příjmení, titul, datum narození, IČO, a dále kontaktní údaje, tj. adresa trvalého pobytu, doručovací adresa, emailová adresa, číslo telefonu, datově schránky, a to za účelem vedení databáze účastníků řízení a dalších stavbou dotčených právních subjektů pro splnění úkolu prováděného ve veřejném zájmu při výkonu působnosti podle zákona č. 183/2006 Sb., o územním plánování a stavebním řádu (stavební zákon), ve znění pozdějších předpisů (dále jen „stavební zákon“). Zpracování osobních údajů probíhá v souladu s Nařízením Evropského parlamentu a Rady (EU) 2016/679 ze dne 27. dubna 2016 (obecné nařízení o ochraně osobních údajů „GDPR“) a v souladu s ustanovením § 184 stavebního zákona. Ke zpracování dochází prostřednictvím výpočetní techniky, nebo manuálním způsobem u osobních údajů v listinné podobě, při dodržení všech bezpečnostních zásad pro správu a zpracování osobních údajů. Doba zpracování osobních údajů je odvozena od lhůt uvedených ve Spisovém a skartačním řádu MPO, či v příslušných právních předpisech. Jde o dobu nezbytně nutnou k zajištění práv a povinností plynoucích z příslušných právních předpisů. Fyzická skartace probíhá na základě výběru v opakovaném 10-letém cyklu.*

*Podrobnější údaje o zpracování osobních údajů lze dohledat na stránkách Ministerstva průmyslu a obchodu: <https://www.mpo.cz/cz/rozcestnik/ministerstvo/ochrana-osobnich-udaju/prohlaseni-o-zpracovani-osobnich-udaju-na-ministerstvu-prumyslu-a-obchodu--237325/>*

**Příloha:** kopie žádosti o společné povolení

**Obdrži:**

účastník řízení podle § 94k, písm. a

NET4GAS, s.r.o., Na hřebenech II č. p. 1718/8, 140 00 Praha 4 - Nusle v zastoupení **Dopravoprojekt Brno a.s., IČO 46347488, Kounicova 271/13, 602 00 Brno**, IDDS: 4xbdrqj

účastníci řízení podle § 94k, písm. b

Město Kyjov, Masarykovo náměstí 30/1, 69701 Kyjov; IDDS: f28bdah  
Obec Bukovany, čp. 222, 69631 Bukovany; IDDS: 9biatms  
Obec Čejč, čp. 430, 69614 Čejč; IDDS: vu4be6r  
Obec Čejkovice, Templářská 500, 69615 Čejkovice; IDDS:7nhbkz  
Obec Hovorany, čp. 45, 69612 Hovorany; IDDS:jd7bqv7  
Obec Hrušky, U zbrojnice 100, 69156 Hrušky; IDDS:xdgbm55  
Obec Karlín, čp. 60, 69614 Karlín; IDDS:q5ubdqj  
Obec Kobyli, čp. 459, 69110 Kobyli; IDDS: v3wbdkp  
Obec Moravský Žižkov, Za Školou 555, 69101 Moravský Žižkov; IDDS:6yhbn6j  
Obec Mutěnice, Masarykova 200, 69611 Mutěnice; IDDS: 5kebcmv  
Obec Nenkovice, čp. 37, 69637 Nenkovice; IDDS: 2jja828  
Obec Nový Poddvorov, čp. 25, 69616 Nový Poddvorov; IDDS: pu6a2eu  
Obec Prušánky, čp. 100, 69621 Prušánky; IDDS: eg4bbvn  
Obec Sobůlky, čp. 105, 69701 Sobůlky; IDDS: wvha2jw  
Obec Starý Poddvorov, čp. 230, 69616 Starý Poddvorov; IDDS: unnb4vh  
Obec Stavěšice, čp. 9, 69638 Stavěšice; IDDS: us8a2az  
Obec Strážovice, čp. 196, 69638 Strážovice; IDDS: qn6b8b6  
Obec Svatobořice-Mistřín, Hlavní 1000/113, Svatobořice, 69604 Svatobořice-Mistřín; IDDS: siwba5v  
Obec Šardice, čp. 601, 69613 Šardice; IDDS: 3mibbjw  
Obec Terezín, čp. 78, 69614 Terezín; IDDS:utwbj7t  
Obec Tvrdonice, nám. Míru 96/31, 69153 Tvrdonice; IDDS: iugbave

účastníci řízení podle § 94k, písm. d

**Anna Aberlová**, Karla Čapka 2300/30, Nětčice, 69701 Kyjov;  
**MUDr. Libuše Adámková**, Jiráskova 565, Prstné, 76001 Zlín;  
**Zdeněk Ambros**, čp. 4, 69614 Terezín;  
**Ing. Josef Bábiček**, čp. 758, 69621 Prušánky;  
**Marta Bábičková**, čp. 7, 69638 Strážovice;  
**Pavla Bábičková**, Na Zelničkách 954/39, Svatobořice, 69604 Svatobořice-Mistřín;  
**Zdeňka Bábíková**, Voldán 987, 59301 Bystřice nad Pernštejnem;  
**Ing. Miroslav Báča**, Anenská 8/8, Staré Brno, 60200 Brno;  
**Jana Bačová**, Úvoz 403, 69615 Čejkovice;  
**Vlasta Balajková**, čp. 49, 69701 Sobůlky;  
**Bc. Jaromír Baláž**, čp. 220, 66471 Lažánky;  
**Lenka Baldrianová**, Zahradní 767, 69615 Čejkovice;  
**Jan Balga**, nám. Míru 100/21, 69153 Tvrdonice;  
**Jan Balga**, Kostická 141/74, 69153 Tvrdonice;  
**Milan Balga**, Sv. Čecha 3361/20, 69501 Hodonín;  
**Ing. Oldřich Bambušek**, čp. 31, 79326 Ludvíkov;  
**Miroslav Barcalík**, čp. 619, 69110 Kobyli;  
**Pavel Bárta**, čp. 184, 69638 Strážovice;  
**Pavel Bartál**, Zderadova 474/3, Trnitá, 60200 Brno;  
**Mgr. Lenka Bartolšicová**, Kovářská 206/16, Komárov, 60200 Brno;  
**Kateřina Bartošiková**, Luční 346/2, 69153 Tvrdonice;  
**Jana Bartošová**, čp. 522, 69612 Hovorany;  
**Jan Bařina**, Molákova 2147/7, Lišeň, 62800 Brno;  
**Jan Bařina**, Krátiny 907, 69615 Čejkovice;  
**Miroslav Bařina**, Na Valtické 713/80, Charvátská

Nová Ves, 69141 Břeclav;  
**Marie Bařinová**, čp. 3, 69616 Starý Poddvorov;  
**Ing. Václav Baštýř**, Na Babě 533, 37361 Hrdějovice;  
**Antonín Bařka**, Fintajslava 2359/36, 69002 Břeclav;  
**Anna Bäumelová**, Okružní 750/35, Stará Role, 36017 Karlovy Vary;  
**Zdeněk Bedřich**, Tišnovská 349, 66471 Veverská Bítýška;  
**Jana Belášová**, Na Valtické 441/21, Charvátská Nová Ves, 69141 Břeclav;  
**Matěj Belka**, Za Stadionem 1301, 69603 Dubňany;  
**Ludvík Benada**, čp. 2, 78825 Branná;  
**Bronislav Beneš**, Videňská 826/23, 69201 Mikulov;  
**Jaroslav Beneš**, U svodnice 468, 69156 Hrušky;  
**Jiří Beneš**, čp. 118, 69201 Bavorý;  
**Miroslav Beneš**, Polní 450, 69156 Hrušky;  
**Pavel Beneš**, 17. listopadu 1373, Mladá Boleslav II, 29301 Mladá Boleslav;  
**Irena Benešová**, Na Mlatě 862, 69155 Moravská Nová Ves;  
**Marie Benešová**, Na Kanadě 377, 69156 Hrušky;  
**František Bezůšek**, čp. 94, 69614 Terezín;  
**Jan Bezůšek**, Raska 648, 69615 Čejkovice;  
**Ludmila Biegunová**, Školní 3239/59, Boršov, 69701 Kyjov;  
**Pavel Bílek**, Záhumenní 81, 69621 Josefov;  
**Rudolf Bílek**, čp. 237, 69621 Prušánky;  
**Františka Bílková**, čp. 333, 69616 Starý Poddvorov;  
**Pavla Bílková**, Záhumenní 750/10, 69618 Lužice;  
**Ing. Stanislav Bimka**, Na rybníčku 164, 69642 Vracov;

- Jaroslav Bıza**, čp. 25, 69614 Čejč;  
**Ing. Pavel Bıza**, čp. 366, 69614 Čejč;  
**Petr Bıza**, čp. 288, 69614 Čejč;  
**Hana Bízová**, čp. 135, 69637 Želetice;  
**Věra Blahová**, Havlíčkova 413, 69611 Mutěnice;  
**Věra Blahová**, Řadovky 856, 69617 Dolní Bojanovice;  
**Romana Blahutková**, čp. 3, 69636 Násedlovice;  
**František Blata**, čp. 322, 69613 Šardice;  
**Ing. Jan Blata**, čp. 783, 69613 Šardice;  
**Miroslav Blata**, čp. 656, 69613 Šardice;  
**Jiřina Blatová**, čp. 619, 69613 Šardice;  
**Bohumír Blažej**, Břeclavská 313, 69156 Hrušky;  
**Miroslav Blažej**, Za vodů 203, 69156 Hrušky;  
**Ing. Aneta Blažejová**, Za vodů 203, 69156 Hrušky;  
**Marie Blažejová**, Dvorní 765/11, 69618 Lužice;  
**Marie Blažejová**, U hřiště 504, 69156 Hrušky;  
**Ing. Alena Blisová**, Hálkova 175/13, Přívoz, 70200 Ostrava;  
**Jakub Bohátka**, Žižkova 68, Beroun-Zavadilka, 26601 Beroun;  
**Pavla Bohátková**, čp. 196, 69637 Želetice;  
**Pavel Bohunský DiS.**, čp. 69, 69614 Čejč;  
**Vojtěch Boltnar**, čp. 33, 69701 Sobůlky;  
**Miroslav Borovička**, čp. 92, 69110 Kobylí;  
**Leoš Brabec**, čp. 97, 67129 Strachotice;  
**Petra Brabclová**, čp. 343, 69616 Starý Poddvorov;  
**Petra Braunerová**, Vrbátky 417/26, Svatobořice, 69604 Svatobořice-Mistřín;  
**Františka Bravencová**, čp. 18, 69614 Karlín;  
**Jan Bravenec**, čp. 144, 27004 Hofesedly;  
**Petr Bravenec**, Luční 3621/9, 69501 Hodonín;  
**Bronislava Brhllová**, čp. 87, 69616 Nový Poddvorov;  
**Jaroslava Brožková**, Měštská 236/31, 69501 Hodonín;  
**Miroslav Brúha**, čp. 1, Český Herálec, 59201 Herálec;  
**Jarmila Březinová**, čp. 419, 69613 Šardice;  
**Jana Bubniaková**, čp. 481, 67169 Hevlín;  
**Ing. Michal Bučko**, Kovanecká 2308/17, Libeň, 19000 Praha;  
**Ing. Luděk Budín CSc.**, Lanžhotská 402/48, 69152 Kostice;  
**Yvona Budinová**, I. Olbrachta 2939/8, 69501 Hodonín;  
**Vít Buchta**, čp. 433, 69110 Kobylí;  
**Jaroslava Bulvová**, Za klášteřem 1400, 66602 Předklášteří;  
**Eleonora Buráňová**, Národních mučedníků 950, 69801 Veselí nad Moravou;  
**Jaroslav Bůšek**, čp. 32, 69621 Prušánky;  
**Ludmila Bůšková**, čp. 647, 69621 Prušánky;  
**Miroslav Buštik**, čp. 492, 69613 Šardice;  
**Jaroslava Buštiková**, Na Zelníčkách 392/35, Svatobořice, 69604 Svatobořice-Mistřín;  
**Miroslava Buštiková**, čp. 644, 69613 Šardice;  
**Anna Bystřická**, čp. 149, 69701 Sobůlky;  
**Pavel Bystřický**, Ke Mlýnu 1006/28, Mistřín, 69604 Svatobořice-Mistřín;  
**Jarmila Cabanová**, Uzbecká 555/4, Bohunice, 62500 Brno;  
**Ladislav Cápek**, čp. 149, 69613 Šardice;  
**Alena Cápková**, čp. 370, 69613 Šardice;  
**Jan Cigánek**, čp. 11, 69612 Hovorany;  
**Ing. Bc. Marcela Cichá MBA**, Mutěnská 1222, Mistřín, 69604 Svatobořice-Mistřín;  
**Ing. Bc. Dalibor Cichý MBA**, Mutěnská 1222, Mistřín, 69604 Svatobořice-Mistřín;  
**Jarmila Ciprysová**, Brandlova 2760/74, 69501 Hodonín;  
**Miloslava Colakidisová**, Veselská 226/19, 66441 Popůvky;  
**Ludmila Crhová**, Tři bratři 555, 69142 Valtice;  
**Ing. Josef Čačík**, čp. 448, 69110 Kobylí;  
**Marie Čamlíková**, čp. 20, 69621 Prušánky;  
**Jan Čapka**, Žalanského 291/12b, Řepy, 16300 Praha;  
**Marta Čáslavová**, Hornická čtvrt' 2677/17, 69501 Hodonín;  
**Alena Častová**, Jánská 447/8, Brno-město, 60200 Brno;  
**František Čech**, Školní 27, 69154 Týnec;  
**Jaroslav Čech**, čp. 84, 69621 Prušánky;  
**Jaroslav Čech**, Jeřabinová 743/8, Staré Brno, 60200 Brno;  
**Milán Čech**, čp. 708, 69621 Prušánky;  
**Vít Čech**, Prušánská 268, 69101 Moravský Žižkov;  
**Renata Čechová**, Záhumenní 269, 69156 Hrušky;  
**Růžena Čechová**, čp. 60, 69621 Prušánky;  
**Leoš Čermák**, čp. 25, Jindřišská, 43111 Jirkov;  
**Ing. Jaromír Černý**, Zborovská 4158, Příluky, 76001 Zlín;  
**Martin Černý**, Vinohrádky 912/4, 69618 Lužice;  
**Roman Černý**, U Stadionu 771/8, 69618 Lužice;  
**Zdeněk Černý**, Klínovecká 773/5, Rybáře, 36010 Kalovy Vary;  
**Marie Červenková**, čp. 18, 69617 Dolní Bojanovice;  
**Božena Červinková**, čp. 34, 68501 Nevojice;  
**Petr Číž**, Břeclavská 323, 69156 Hrušky;  
**Eva Čížková**, Slunečná 3642/13, 69501 Hodonín;  
**Jan Čížmář MA**, Kociánka 69/25b, Sadová, 61200 Brno;  
**Radka Dajčová**, V Lázních 688, 25242 Jesenice;  
**Mgr. Olga Damborská**, Padělská 519, 69685 Moravský Písek;  
**Metoděj Damborský**, Peckova 50, 69615 Čejkovice;  
**Vít Damborský**, čp. 803, 69110 Kobylí;  
**Zdeněk Damborský**, čp. 30, Janovická Lhota, 28504 Uhlířské Janovice;  
**Jan Dekař**, čp. 775, 69613 Šardice;  
**Vladimír Dekař**, čp. 147, 69616 Starý Poddvorov;  
**Milena Demovičová**, Jižní 3764/15, 69501 Hodonín;  
**Mgr. Daniela Dlabolová**, Kubelíkova 1425/30, Lišeň, 62800 Brno;  
**Petr Dobeš**, čp. 726, 68304 Drnovice;  
**Alena Dobešová**, čp. 101, 69636 Násedlovice;  
**Marie Dohnálková**, čp. 213, 69612 Hovorany;  
**Marcela Dohnalová**, Ponětovická 1429/2, Slatina, 62700 Brno;  
**František Doležal**, Na zahajce 598, 69156 Hrušky;  
**František Doležal**, Hlavní 26, 69156 Hrušky;  
**Libor Doležal**, Na zahajce 220, 69156 Hrušky;  
**Marie Doležalová**, Modřická 117/124, Přízřenice, 61900 Brno;  
**MUDr. Jiří Domanský**, Pod Zámkem 1022, 69615 Čejkovice;  
**Marie Donéová**, čp. 449, 69612 Hovorany;  
**Leopold Doskočil**, Kostická 445/94, 69153 Tvrdonice;

**Jarmila Doskočilová**, Na Kanadě 380, 69156 Hrušky;  
**Zdenka Dostálová**, čp. 79, 69612 Hovorany;  
**Ing. Zbyněk Doupovec**, Sadová 195/8, 67904 Adamov;  
**Ing. Josef Drábek**, čp. 461, 69621 Prušánky;  
**Marie Drábková**, I. Olbrachta 3556/37, 69501 Hodonín;  
**Josef Dražilek**, Zlatý kopeček 212, 69615 Čejkovice;  
**Rudolf Dubina**, Nová Čtvrť 662, 69611 Mutěnice;  
**Jaroslav Dubný**, čp. 290, 69701 Sobůlky;  
**Josef Dufek**, Pod Sokolovnou 1275/19, Svatobořice, 69604 Svatobořice-Mistřín;  
**Jana Duhajská**, Pod Sokolovnou 1245/55, Svatobořice, 69604 Svatobořice-Mistřín;  
**Marta Duhajská**, Kollárova 284/11, 69701 Kyjov;  
**Petr Duhajský**, Pod Sokolovnou 1245/55, Svatobořice, 69604 Svatobořice-Mistřín;  
**Jiří Dunděra**, Karla Čapka 2314/1, Nětčice, 69701 Kyjov;  
**Jana Ďurinová**, Sídliště M. Švabinského 1141/12, 69701 Kyjov;  
**Irena Dvořáčková**, Nad Chmelnicí 254, 68706 Velehrad;  
**Milan Dvořák**, čp. 122, 69621 Prušánky;  
**Pavel Esterka**, Nádražní 1038/31, Svatobořice, 69604 Svatobořice-Mistřín;  
**Eva Esterková**, Nádražní 1038/31, Svatobořice, 69604 Svatobořice-Mistřín;  
**Hedvika Fatěnová**, Prostřední 83, 69617 Dolní Bojanovice;  
**Mgr. Dana Fialová**, V aleji 132/75, Holásky, 62000 Brno;  
**Ing. Jan Fibingr**, Sídliště Klínky 2454/55, Nětčice, 69701 Kyjov;  
**František Fic**, U Sokolovny 339, 69155 Moravská Nová Ves;  
**Eva Filipová**, Krušnohorská 1566/13, Trnovany, 41501 Teplice;  
**Ing. Jan Filipovič**, čp. 641, 69621 Prušánky;  
**Jaromír Filipovič**, Hlavní 78, 69156 Hrušky;  
**Ing. Ludmila Filipovičová**, čp. 530, 69621 Prušánky;  
**Marie Filipovičová**, čp. 41, 69612 Hovorany;  
**Ing. Radek Fišman**, čp. 29, 69613 Šardice;  
**Božena Flasarová**, čp. 358, 68752 Korytná;  
**Vítězslava Floriánová**, čp. 4260, Bohuslavice, 69655 Kyjov;  
**Ladislav Florus**, U svodnice 461, 69156 Hrušky;  
**Františka Fodorová**, čp. 182, 69614 Čejč;  
**Aneta Fojtková**, čp. 199, 69621 Prušánky;  
**Marie Fojtková**, Školní 750, 69615 Čejkovice;  
**Milan Foltýn**, Lesní 3293/9, 69501 Hodonín;  
**RNDr. Milan Foltýn**, Erbenova 3476/35, 69501 Hodonín;  
**Jana Foltýnová**, Erbenova 3476/35, 69501 Hodonín;  
**Pavel Forman**, Ivana Javora 3182/64, Boršov, 69701 Kyjov;  
**Eva Formanová**, čp. 713, 69621 Prušánky;  
**Eva Formanová**, čp. 597, 76001 Břežnice;  
**Marie Formanová**, Sídliště U Vodojemu 1273/42, 69701 Kyjov;  
**Marie Formanová**, Vrbátky 987/37, Svatobořice, 69604 Svatobořice-Mistřín;

**Ing. Tomáš Frajt**, Sochorova 3178/19, Žabovřesky, 61600 Brno;  
**Jana Fuksová**, čp. 24, 68401 Vážany nad Litavou;  
**Anežka Fulajtárová**, Havličkova 2601/75, 69501 Hodonín;  
**Oldřich Gajdoš**, čp. 305, 69701 Sobůlky;  
**Zuzana Gajdošová**, Vrbátky 980/20, Svatobořice, 69604 Svatobořice-Mistřín;  
**Zdena Galová**, Krátiny 340, 69615 Čejkovice;  
**Marie Gardášová**, Kostická 144/11, 69153 Tvrdonice;  
**Lucie Gavelčíková**, čp. 110, 51101 Ohrazenice;  
**Jiří Gazaň**, Brandlova 1418/68, 69701 Kyjov;  
**Zdeněk Gazdík**, čp. 734, 69621 Prušánky;  
**Ing. Martin Gebauer**, Rybova 549/12, Radošovice, 25101 Říčany;  
**Jan Gertner**, U Tůfarky 624, 69615 Čejkovice;  
**Antonín Gregorovič**, čp. 128, 69613 Šardice;  
**Marek Gregorovič**, čp. 129, 69613 Šardice;  
**MgA. Vít Gregorovič**, Chelčického 1106/8, Žižkov, 13000 Praha;  
**Božena Gregorovičová**, čp. 749, 69613 Šardice;  
**Jana Gregorovičová**, čp. 663, 69613 Šardice;  
**Martina Gregorovičová**, čp. 129, 69613 Šardice;  
**Radomíra Gregorovičová**, čp. 128, 69613 Šardice;  
**Jaroslav Grmolec**, Tyršova 3362/2, 69501 Hodonín;  
**Josef Grmolec**, čp. 123, 69616 Starý Poddvorov;  
**Pavel Grufík**, Tihelně 235, 69605 Milotice;  
**Libuše Grusová**, Křídlovická 42/26, Staré Brno, 60300 Brno;  
**Renáta Guthová**, Nezvalova 3691/2, 58601 Jihlava;  
**Antonín Habáň**, čp. 12, 69621 Prušánky;  
**Miloslav Hajduch**, Havličkova 764, 69611 Mutěnice;  
**Martin Hájek**, tř. Odboje 9701, 76502 Otrokovice;  
**Petr Hájek**, Bezručova 1145, Nový Bohumín, 73581 Bohumín;  
**JUDr. Stanislav Hájek**, dr. Zikmunda Wintra 548/24, Bubeneč, 16000 Praha;  
**Václav Hájek**, čp. 36, 69616 Nový Poddvorov;  
**Ing. Zdeněk Hajný Ph.D.**, čp. 320, 66431 Česká;  
**Jan Halajčuk**, Milotická 365/28, Svatobořice, 69604 Svatobořice-Mistřín;  
**Tomáš Halámek**, Preslova 398/50, Stránice, 60200 Brno;  
**Marie Halaxová**, čp. 604, 46845 Velké Hamry;  
**Radek Halška**, čp. 229, 69616 Starý Poddvorov;  
**Lenka Halšková**, čp. 229, 69616 Starý Poddvorov;  
**Josef Hána**, Na Zelničkách 484/59, Svatobořice, 69604 Svatobořice-Mistřín;  
**Vojtěch Hanáček**, Tržní 1095, 69611 Mutěnice;  
**Ing. Magdalena Hanáčková**, Masarykova 1056, 69611 Mutěnice;  
**Michal Hanák**, čp. 143, 69650 Hýsly;  
**Ludmila Handlířová**, čp. 130, 69613 Šardice;  
**Dagmar Hánová**, Na Zelničkách 484/59, Svatobořice, 69604 Svatobořice-Mistřín;  
**Otto Hanzalík**, Na aleji 360, 69156 Hrušky;  
**Josef Hasala**, Vrbátky 977/14, Svatobořice, 69604 Svatobořice-Mistřín;  
**Jiří Hasil**, Trávníky 369/4, 69153 Tvrdonice;  
**Pavel Hasil**, Kůt 21/7, 69153 Tvrdonice;  
**František Havelka**, Nádražní 290/26, Svatobořice, 69604 Svatobořice-Mistřín;

**Jaroslav Havelka**, U Trati 385/13, Svatobořice, 69604 Svatobořice-Mistřín;  
**Ing. Marek Havelka**, Česká 4756, 76005 Zlín;  
**Václav Havelka**, U Hůstika 528, 69606 Vacenovice;  
**Indra Havlásková**, Bezručova 764, 76326 Luhačovice;  
**Josef Havlík**, Padělký 908, 69632 Ždánice;  
**Lubomír Havlík**, Díly 1198, 69611 Mutěnice;  
**Vladimír Havlík**, čp. 315, 69616 Starý Poddvorov;  
**Zdeněk Havlík**, Za Mlýnem 306, 69615 Čejkovice;  
**Jana Havlíková**, Otevřená 632/10, Žebětín, 64100 Brno;  
**Jaroslav Havlín**, čp. 434, 69110 Kobyly;  
**Luděk Helešic**, Krátká 64, 69156 Hrušky;  
**Ing. Robert Helešic**, Voříškova 565/39, Kohoutovice, 62300 Brno;  
**Svatava Helešicová**, Krátká 64, 69156 Hrušky;  
**Anna Herzánová**, Zahradní 804, 69102 Velké Bílovice;  
**František Heřmanský**, Na Pěšině 2842/13, 69003 Břeclav;  
**Ing. Lukáš Hinterbuchner**, Křemencova 184/5, Nové Město, 11000 Praha;  
**Jaromír Hlaváč**, čp. 696, 69621 Prušánky;  
**Marie Hlaváčková**, čp. 239, 69621 Prušánky;  
**Jana Hlaváčová**, Sv. Čecha 3361/20, 69501 Hodonín;  
**Pavel Hlavinka**, čp. 147, 69631 Bukovany;  
**Pavel Hlavinka**, čp. 61, 69631 Bukovany;  
**Hedvika Hlavinková**, čp. 147, 69631 Bukovany;  
**Ing. František Hnidák**, čp. 682, 69621 Prušánky;  
**Jaromír Hnidák**, Nová 97, 69621 Josefov;  
**Kliment Hnidák**, Hlavní 185, 69617 Dolní Bojanovice;  
**Jana Hnidáková**, čp. 682, 69621 Prušánky;  
**Marie Hnidáková**, čp. 458, 69621 Prušánky;  
**MUDr. Pavel Hojač**, Karla Čapka 2253/25, Nětčice, 69701 Kyjov;  
**Věra Holečková**, U pálenice 10, 69156 Hrušky;  
**Jarmila Holešinská**, čp. 19, 69613 Šardice;  
**Marie Holešinská**, čp. 15, 69614 Čejč;  
**Julie Holešinská**, Servistky 144, 69611 Mutěnice;  
**Jan Holešinský**, Blechov 168, 69615 Čejkovice;  
**Josef Holešinský**, čp. 717, 69613 Šardice;  
**Radim Holešinský**, Masarykova 509, 69611 Mutěnice;  
**Ing. Miloš Homolka**, Tolstého 1741, 25228 Černošice;  
**Ing. Jana Homolková**, Tolstého 1741, 25228 Černošice;  
**Ludmila Horáčková**, Marie Majerové 479/12, Lesná, 63800 Brno;  
**Marie Horáčková**, Sídliště U Vodojemu 1255/6, 69701 Kyjov;  
**Ing. Igor Horák**, Stará Tenice 1129, 68601 Uherské Hradiště;  
**Ing. Ivo Horák**, čp. 1, 69614 Čejč;  
**Jaroslav Horák**, Školní 3269/62, Boršov, 69701 Kyjov;  
**Tomáš Horák**, Komenského 1654, 68603 Staré Město;  
**Ing. Vít Horák**, čp. 442, 69614 Čejč;  
**MVDr. Alena Horáková**, čp. 466, 69614 Čejč;  
**Olga Horáková**, čp. 35, Šebáňovice, 25753 Vrchotovy Janovice;  
**PhDr. Mgr. Renata Horáková**, čp. 1, 69614 Čejč;

**Stanislav Horký**, čp. 17, 69621 Prušánky;  
**Josef Horňák**, čp. 344, 69616 Starý Poddvorov;  
**Helena Horňáková**, Očovská 3782/5, 69501 Hodonín;  
**Miloslava Horňáková**, čp. 104, 69631 Nechvalín;  
**Zita Hortvíková**, Tylova 364, 68401 Slavkov u Brna;  
**PhDr. Alenka Houšťová**, Lužická 2095/17, Žabovřesky, 61600 Brno;  
**Ing. Evžen Hrabě**, Malíkova 1655/20, Řečkovice, 62100 Brno;  
**Božena Hrabětová**, U svodnice 463, 69156 Hrušky;  
**František Hradil**, čp. 568, 69621 Prušánky;  
**Ing. Zdeněk Hrázský**, Zvonková 2641/9, Záběhllice, 10600 Praha;  
**Ing. Martin Hrdina**, Podvinný mlýn 2281/12, Libeň, 19000 Praha;  
**Josef Hrnčíř**, čp. 96, 69614 Terezin;  
**Josef Hromádka**, čp. 478, 69613 Šardice;  
**Božena Hromadová**, Hvozdičková 229/2, Lesná, 61200 Brno;  
**František Hromek**, čp. 621, 69621 Prušánky;  
**Jan Hromek**, čp. 14, 69621 Prušánky;  
**Ing. Josef Hromek**, Lipová 1373, 69603 Dubňany;  
**Ing. Josef Hromek**, čp. 624, 69621 Prušánky;  
**Ing. Eva Hromková**, Františka Lyska 1597/2, Bělský Les, 70030 Ostrava;  
**Ing. Jitka Hromková**, čp. 225, 69621 Prušánky;  
**Ludmila Hromková**, I. Olbrachta 3551/27, 69501 Hodonín;  
**Ing. Marie Hromková**, Blanická 1802/19, 78701 Šumperk;  
**Josef Hrubý**, Hlavní 65, 79065 Žulová;  
**Hana Hrušková**, Volontérská 1504/1e, 73535 Horní Suchá;  
**Božena Hružová**, čp. 97, 69631 Bukovany;  
**Josef Hřebačka**, Na Rynku 156, 69155 Moravská Nová Ves;  
**Miroslav Hřebačka**, čp. 661, 69621 Prušánky;  
**Ing. Patrik Hřebačka**, Hlavní 46, 69156 Hrušky;  
**Marcela Hubáčková**, K Marku 599, 69615 Čejkovice;  
**Stanislav Hubálek**, Komenského 386, 69144 Lednice;  
**Václav Husek**, čp. 745, 69621 Prušánky;  
**Alena Husková**, čp. 6, 69621 Prušánky;  
**Eva Hutařová**, Kostická 35/27, 69153 Tvrdonice;  
**Ing. Lubomír Hýbl**, Slepá 558/28, Černá Pole, 61300 Brno;  
**Monika Hynčicová**, Na Piskách 424/42, Svatobořice, 69604 Svatobořice-Mistřín;  
**Ing. Petr Chaloupka**, čp. 396, 69633 Archlebov;  
**Anna Chaloupková**, třída Komenského 758/33, 69701 Kyjov;  
**Marcela Chaloupková**, čp. 396, 69633 Archlebov;  
**Stanislav Chimiak**, Za Humny 3251/33, Boršov, 69701 Kyjov;  
**Igor Chlebík**, U Studýnky 197, 69615 Čejkovice;  
**Jarmila Chlebíková**, U Studýnky 197, 69615 Čejkovice;  
**Ing. arch. Eva Chlupová**, Trávníky 1603/55, Černá Pole, 61300 Brno;  
**Vladislava Chrástková**, Přeční 438/9, 69153 Tvrdonice;  
**Pavel Chromý**, Očovská 3716/9, 69501 Hodonín;  
**Rosalie Chvátalová**, čp. 236, 69701 Sobůlky;  
**Radek Chytil**, čp. 55, 69701 Sobůlky;

- Františka Chytková**, čp. 53, 69612 Hovorany;  
**Ing. František Ilčík**, Lomená 680, 69611 Mutěnice;  
**Josef Ilčík**, Tržní 685, 69611 Mutěnice;  
**Eva Ilčíková**, Zahradní 761, 69615 Čejkovice;  
**Mgr. Ivana Ilčíková**, Lomená 680, 69611 Mutěnice;  
**Ludmila Ilčíková**, Slovácká 535, 69611 Mutěnice;  
**Marie Ilčíková**, Slovácká 535, 69611 Mutěnice;  
**Ing. Josef Imrich**, čp. 644, 69621 Prušánky;  
**Blažena Imrichová**, ulice Kosmonautů 547/19, Starý Lískovec, 62500 Brno;  
**Marie Imrichová**, Hodonínská 2, 69603 Dubňany;  
**Monika Imrichová**, Dolní 122, 69155 Moravská Nová Ves;  
**Libor Ingr**, čp. 173, 69641 Vlkoš;  
**Mojmír Ingr**, čp. 606, 69613 Šardice;  
**Anna Ingrová**, Vrobelova 2411/17, 76701 Kroměříž;  
**František Ištváněk**, čp. 641, 69613 Šardice;  
**Anežka Ištvánková**, Vincence Bednáře 90, 69611 Mutěnice;  
**Jan Ivičič**, Nová 1/18, 69152 Kostice;  
**Jaroslav Ivičič**, čp. 238, 69621 Prušánky;  
**Miroslav Ivičič**, čp. 700, 69621 Prušánky;  
**Vladimíra Ivičičová**, Nová 1/18, 69152 Kostice;  
**Milan Izsó**, Za Stadionem 914/11, Svatobořice, 69604 Svatobořice-Místřín;  
**Lenka Jakubcová**, Komenského 2856, 47001 Česká Lípa;  
**Stanislav Jakubiček**, Koliba 2354/20, Nětčice, 69701 Kyjov;  
**Vlastimil Jakubiček**, Palackého 1525, 69603 Dubňany;  
**František Jančálek**, Polní 446, 69156 Hrušky;  
**Jan Jandák**, Větrná 3024/17, 43401 Most;  
**Václav Janeček**, I. Olbrachtova 2982/7, 69501 Hodonín;  
**Dana Janelová**, čp. 102, 69621 Prušánky;  
**Marta Janíčková**, Družstevní 785, 76326 Luhačovice;  
**Ing. Miroslav Jankůj**, čp. 34, 69613 Šardice;  
**Anna Jankůjová**, čp. 843, 69613 Šardice;  
**Markéta Jánská**, Za Kostelem 67, 25231 Všenory;  
**Ivana Janulíková**, Vinohradní 323/10, 69153 Tvrdonice;  
**Věra Janulíková**, Týnecká 398/16, 69153 Tvrdonice;  
**Karel Jarma**, čp. 10, 69701 Sobůlky;  
**PhDr. Lenka Jarmová**, Lidická 530/33, 69701 Kyjov;  
**Ludmila Jarmová**, čp. 10, 69701 Sobůlky;  
**Jarmila Jarolímková**, Dr. Václava Kúrky 2836, 43801 Žatec;  
**Renata Jarošová**, čp. 2, 69616 Nový Poddvorov;  
**Ing. Jitka Jarská**, čp. 676, 69613 Šardice;  
**Ing. arch. Monika Jašková**, Musilova 1099/26, Husovice, 61400 Brno;  
**Emilie Javorská**, Sídliště Zahradní 1183/4, 69701 Kyjov;  
**Veronika Javůrková**, čp. 653, 69621 Prušánky;  
**Žaneta Ječná**, Bezručova 1398, 51101 Turnov;  
**Josef Jedovnický**, čp. 56, 69631 Ostrovánky;  
**Jarmila Jersáková**, Vránova 1166/183, Řečkovice, 62100 Brno;  
**Karel Jeřábek**, Ke Hřbitovu 259, 69615 Čejkovice;  
**Jana Jetelinová**, Záhřebská 2464/2, Žabovřesky, 61600 Brno;  
**Anna Ježková**, Morušová 1015, 73934 Šenov;  
**Ing. Radmila Jiráková**, Kytinská 1571/3, Hostivař, 10200 Praha;  
**Anna Joklová**, Malešická 2406/31, Žižkov, 13000 Praha;  
**Františka Jošková**, třída Bří Čapků 3509/29, 69501 Hodonín;  
**Bohuslav Juráček**, Vinohradní 662/42, 69153 Tvrdonice;  
**Ludmila Juračková**, čp. 166, 69701 Sobůlky;  
**Bohumír Juránek**, čp. 803, 69612 Hovorany;  
**František Juras**, čp. 684, 69613 Šardice;  
**Pavel Juras**, čp. 684, 69613 Šardice;  
**Pavel Jurča**, Habrová 2639/3, Žižkov, 13000 Praha;  
**Lenka Jurčeková**, Svobodova 275, Ostrožské Předměstí, 68724 Uherský Ostroh;  
**Ludmila Jurčová**, Habrová 2639/3, Žižkov, 13000 Praha;  
**Josef Jurkovič**, čp. 233, 69616 Starý Poddvorov;  
**Drahošlav Jurný**, Vrbátky 1132/106, Svatobořice, 69604 Svatobořice-Místřín;  
**Vladimír Juřena**, Ivana Javora 3054/45, Boršov, 69701 Kyjov;  
**Roman Juřík**, Bzinská 270, 69681 Bzenec;  
**Ján Kačenka**, Hornická 1743, 41301 Roudnice nad Labem;  
**Michal Kadlec**, Stará Cihelna 1402, Mařatice, 68605 Uherské Hradiště;  
**JUDr. Ludmila Kadlecová**, Kostická 7/25, 69153 Tvrdonice;  
**Květoslava Kachyňová**, čp. 26, 69621 Prušánky;  
**Ing. Jarmil Kalivoda**, čp. 380, 69647 Žeravice;  
**Mgr. Jarmila Kallerová**, Na Výsluní 370, 75501 Vsetín;  
**RNDr. Svatopluk Kalužík**, Gruzinská 515/9, Bohunice, 62500 Brno;  
**Zbyněk Kalužík**, Česká 640, 69142 Valtice;  
**Květoslava Kalužíková**, čp. 393, 69621 Prušánky;  
**Štěpán Kaňa**, Hlavní 384, 69617 Dolní Bojanovice;  
**Martin Káňa**, Na Dilech 663, 69617 Dolní Bojanovice;  
**Ludmila Kankiová**, čp. 684, 69621 Prušánky;  
**Božena Kaňová**, Lesní 198/1, 69153 Tvrdonice;  
**Ing. Zdeněk Kaspar**, Vršava II 4981, 76001 Zlín;  
**Karel Kašík**, Dvorní 748/4, 69618 Lužice;  
**Ludmila Kašíková**, čp. 76, 69616 Nový Poddvorov;  
**Božena Kašníková**, čp. 410, 69621 Prušánky;  
**Andrea Kavická**, Velkomoravská 3536/8, 69501 Hodonín;  
**Miroslav Kavický**, V Sadech 202, 69615 Čejkovice;  
**Marie Kliglová**, Za Humny 3146/66, Boršov, 69701 Kyjov;  
**Milan Josef Klimek**, třída Komenského 603/48, 69701 Kyjov;  
**Ing. Marcel Klimeš**, Kralupská 112/36, Ruzyně, 16100 Praha;  
**Marie Klimešová**, Školní 3235/57, Boršov, 69701 Kyjov;  
**Květoslava Klímová**, Kollárova 285/9, 69701 Kyjov;  
**Marie Klobásková**, čp. 200, 69684 Těmice;  
**Jaroslav Klodvig**, Písečné 1100/3, 69501 Hodonín;  
**Boris Kmenta**, Sklepní 1113, 69611 Mutěnice;  
**Blažena Kmentová**, Okružní 893, 69615 Čejkovice;  
**Hana Kmentová**, čp. 324, 69616 Starý Poddvorov;

**Blažena Kobzíková**, čp. 314, 69621 Prušánky;  
**Marie Kobzová**, čp. 94, 69614 Karlín;  
**Jarmila Kocourková**, Řezáčova 746/8, Komín, 62400 Brno;  
**Jan Kohoutek**, čp. 40, 69612 Hovorany;  
**Ing. Vladimír Kolaja**, Spojovací 1066, Hlubočinka, 25168 Sulice;  
**Jitka Kolenková**, čp. 606, Těšice, 69619 Mikulčice;  
**Antonín Koliba**, čp. 517, 69612 Hovorany;  
**Ing. Jiří Koliba**, K Lávce 4476/2, 69501 Hodonín;  
**MUDr. Josef Koliba**, Revoluční 1162/51, 69601 Rohatec;  
**Miroslav Koliba**, čp. 152, Těšice, 69619 Mikulčice;  
**Ing. Michaela Kollerová**, čp. 779, 69621 Prušánky;  
**Mgr. Bc. Pavel Koloděj Ph.D. Mba**, Makovského 1177/1, Řepy, 16300 Praha 6;  
**Anna Kolofíková**, U Školky 911/47, 69601 Rohatec;  
**Hana Komínková**, Pod vinohrady 327/4, 66441 Troubsko;  
**Marie Komosná**, čp. 330, 69616 Starý Poddvorov;  
**Terezie Konečková**, čp. 279, 69701 Sobůlky;  
**Anežka Konečná**, čp. 40, 69701 Sobůlky;  
**Anna Konečná**, Lipová alej 3211/17, 69501 Hodonín;  
**Libuše Konečná**, Peckova 66, 69615 Čejkovice;  
**Zdenka Konečná**, Zelnice 778, 69615 Čejkovice;  
**Jan Konečný**, čp. 163, 69615 Čejkovice;  
**Jan Konečný**, Krátiny 711, 69615 Čejkovice;  
**Josef Konečný**, Včelín 455, 69615 Čejkovice;  
**Pravoslav Konečný**, Jižní 1081, 69611 Mutěnice;  
**Vladimír Konečný**, Hlavní 561, 69617 Dolní Bojanovice;  
**Vlastimil Koniček**, čp. 155, 68604 Popovice;  
**Věra Kopčilová**, Sadová 974, 76824 Hulín;  
**František Kopecký**, čp. 30, 69613 Šardice;  
**Bedřich Koráb**, Zelnice 215, 69615 Čejkovice;  
**Dagmar Korbelová**, Havířská 1990, 47001 Česká Lípa;  
**Ing. Karel Kornfeil**, čp. 146, 69614 Čejč;  
**Jaroslav Kosík**, čp. 85, 69641 Vlkoš;  
**MUDr. Pavel Kosík**, Sadová 717/58, 69152 Kostice;  
**Jiří Kostiha**, čp. 15, 69631 Bukovany;  
**Vítězslav Kostiha**, čp. 19, 69631 Bukovany;  
**Ladislava Košíková**, Tyršova 926, 68603 Staré Město;  
**František Košulič**, čp. 343, 69612 Hovorany;  
**Jan Košulič**, čp. 390, 69614 Čejč;  
**Anna Košuličová**, čp. 318, 69613 Šardice;  
**Jana Košuličová**, čp. 107, 69612 Hovorany;  
**ing. Jiří Košutek**, čp. 63, 69621 Prušánky;  
**Ludmila Košutová**, čp. 178, 69621 Prušánky;  
**Anežka Kotásková**, čp. 553, 69619 Mikulčice;  
**Jan Koudela**, Národní třída 349/71, 69501 Hodonín;  
**Jan Kouřil**, čp. 292, 66432 Vranov;  
**Jan Kouřil**, Vejrostova 953/6, Bystrc, 63500 Brno;  
**Ing. Martin Kouřil**, Sadová 3974, 76001 Zlín;  
**Ing. Martin Kouřil**, Dvořácká 1533, 58001 Havlíčkův Brod;  
**Vlasta Kouřilová**, Sídliště Za Stadionem 1159/11, 69701 Kyjov;  
**Radomil Koutník**, čp. 392, 69110 Kobyli;  
**Petr Koutný**, čp. 4, 69701 Sobůlky;  
**Vít Koutný**, čp. 185, 69633 Archlebov;  
**Ludmila Kovářová**, čp. 656, 69621 Prušánky;

**Ing. Vladimíra Kovářová**, Slušovská 6, 76312 Vizovice;  
**Mgr. Karel Kozák**, Pod Holubím vrchem 410, 78813 Rapotín;  
**Marie Kozumplíková**, Hutník 1480, 69801 Veselí nad Moravou;  
**Ladislav Koždál**, Padělky 598/8, 69153 Tvrdonice;  
**Věra Kožuská**, Na Chmelnici 1079/63, Svatobořice, 69604 Svatobořice-Mistřín;  
**Jiřina Krajňáková**, Závodu míru 330, 36221 Nejdek;  
**JUDr. Hana Krákora**, Na Návsí 43, 69129 Dolní Věstonice;  
**František Král**, Luční 382, 69154 Týnec;  
**Oldřiška Králíková**, čp. 667, 69621 Prušánky;  
**JUDr. Jarmila Králová**, Brdičkova 1914/15, Stodůlky, 15500 Praha;  
**Zuzana Krejčí**, Šardická 528/30, Mistřín, 69604 Svatobořice-Mistřín;  
**Tomáš Krejčířík**, Za Dvorem 123, 69621 Josefov;  
**Mgr. Marie Krömer**, Čs. armády 1272/262, Poštorná, 69141 Břeclav;  
**Alena Kroupová**, čp. 533, 69613 Šardice;  
**Darja Krpalová**, čp. 115, 69614 Karlín;  
**Darina Krpátová**, Břeclavská 536/41, 69152 Kostice;  
**Marie Krpelánová**, čp. 243, 69621 Prušánky;  
**Jarmila Kršová**, čp. 355, 69613 Šardice;  
**Mgr. Jan Kružík**, Bělohorská 1601/12, Židenice, 63600 Brno;  
**Anna Krystiánová**, Hlavní 30, 69156 Hrušky;  
**Marie Křenovská**, Trávníky 384/1, 69153 Tvrdonice;  
**Radomír Křenovský**, Trávníky 384/1, 69153 Tvrdonice;  
**MDDr. Libor Křikava**, Máchova 1543, 39601 Humpolec;  
**Mgr. Ing. Lubomír Křikava**, Polní 1721, 39601 Humpolec;  
**MVDr. Lubomír Křikava**, čp. 105, 39456 Senožaty;  
**Vladimíra Křikavová**, Na Rybníčku 1320, 39601 Humpolec;  
**Ing. Vratislav Křivka**, Kširova 329/193, Horní Heršpice, 61900 Brno;  
**Štěpán Kříž**, Lesní 3697/21, 69501 Hodonín;  
**Pavel Křížka**, čp. 147, 69648 Vřesovice;  
**Božena Křížková**, čp. 402, 69613 Šardice;  
**Eva Křížová**, V. Nezvala 1571, 69603 Dubňany;  
**Ing. Pavel Kučera**, Hradištská 572, Ostrožské Předměstí, 68724 Uherský Ostroh;  
**Vladimír Kučera**, čp. 691, 69621 Prušánky;  
**Alena Kučerová**, čp. 33, 79082 Písečná;  
**Anna Kučerová**, Vinohradská 596, 69155 Moravská Nová Ves;  
**Božena Kučerová**, Dr. E. Beneše 442, 67521 Okříšky;  
**Božena Kučerová**, čp. 528, 69612 Hovorany;  
**Marie Kučerová**, Lanžhotská 446/61, 69152 Kostice;  
**Vladimíra Kučerová**, čp. 223, 69614 Čejč;  
**Mario Kudela**, Jungmannova 717/3, 69701 Kyjov;  
**Ludmila Kudrová**, čp. 280, 69651 Kostelec;  
**Libor Kuja**, čp. 29, 69621 Prušánky;  
**Květoslava Kujová**, čp. 29, 69621 Prušánky;  
**Marie Kujová**, čp. 119, 69621 Prušánky;  
**Vlastimil Kulháněk**, čp. 27, 78397 Paseka;  
**Naděžda Kulháňková**, Revoluční 1165/7, 79501 Rýmařov;

- Věra Kumstová**, Bratří Jaroňků 4063, 76001 Zlín;  
**Ing. Radek Kuna**, Charvatská 2246/44, Královo Pole, 61200 Brno;  
**Jana Kunická**, Sídliště Zahradní 1246/9, 69701 Kyjov;  
**Ing. Cyril Kunis**, čp. 781, 69621 Prušánky;  
**Hana Kunis**, čp. 781, 69621 Prušánky;  
**Ing. Drahomír Kurka**, čp. 71, 69621 Prušánky;  
**Marie Kurková**, čp. 71, 69621 Prušánky;  
**Ivan Kuřil**, čp. 201, 69631 Bukovany;  
**Jan Kůřil**, Ivana Javora 3058/53, Boršov, 69701 Kyjov;  
**Josef Kůřil**, Boršovská 3177/21, Boršov, 69701 Kyjov;  
**Jana Kůřilová**, Školní 3316/59a, Boršov, 69701 Kyjov;  
**Marie Kuthanová**, čp. 34, 69631 Bukovany;  
**JUDr. Jan Kux**, Černozemní 926/27, Slatina, 62700 Brno;  
**Ing. Miroslava Kvitová**, Bílovska 134, 69101 Moravský Žižkov;  
**František Kyněra**, Hlavní 792/212, Mistřín, 69604 Svatobořice-Mistřín;  
**Miroslav Kyněra**, Vrbátky 978/16, Svatobořice, 69604 Svatobořice-Mistřín;  
**MUDr. Zdeňka Kytýrová**, Josefy Faimonové 2241/26, Líšeň, 62800 Brno;  
**Mgr. Jan Lačňák MBA**, Moravní 4201/22, 69501 Hodonín;  
**Radek Lačňák**, čp. 545, 69613 Šardice;  
**Ludmila Lačňáková**, čp. 545, 69613 Šardice;  
**Hana Lajtkepová**, Hlávková 871, Liberec XIV-Ruprechtice, 46014 Liberec;  
**Jan Lamáček**, Nová 867, 69611 Mutěnice;  
**Igor Lamoš**, Ke Koupališti 848/14, 69618 Lužice;  
**Pavel Lancůch**, Slunečná 3702/9, 69501 Hodonín;  
**Jana Lancůchová**, Slunečná 3702/9, 69501 Hodonín;  
**Ing. Jan Langmajer**, Lucinková 586/8, Hostavice, 19800 Praha;  
**Ivana Langová**, náměstí 5. května 2/12, 25088 Čelákovice;  
**Vítězslav Lániček**, Plynárenská 638/17, 69153 Tvrdonice;  
**Jitka Láničková**, čp. 711, 69110 Kobyli;  
**Ing. Robert Lásik**, Španělská 759/4, Vinohrady, 12000 Praha;  
**Zdeněk Láska**, Hlavní 60/15, Svatobořice, 69604 Svatobořice-Mistřín;  
**Jana Lásková**, Hlavní 60/15, Svatobořice, 69604 Svatobořice-Mistřín;  
**Ing. Karel Láznička**, Valašská 1687, 75661 Rožnov pod Radhoštěm;  
**Zdeněk Láznička**, Horní Vršava IV 5641, 76001 Zlín;  
**Pavla Leciánová**, Sídliště Klínky 2467/81, Nětčice, 69701 Kyjov;  
**Petr Leopold**, Haškova 953/40, Liberec VI-Rochlice, 46006 Liberec;  
**František Léska**, Neklež 2417/1, Líšeň, 62800 Brno;  
**Jan Létal**, Hlavní 75/54, 69152 Kostice;  
**Jan Létal**, Na Kanadě 381, 69156 Hrušky;  
**Jaroslav Létal**, Školní 19, 69154 Týnec;  
**Pavel Létal**, Hlavní 114/9, 69152 Kostice;
- Karla Lierová**, Na Rybníku 975, 68601 Uherské Hradiště;  
**Alena Lorencová**, čp. 100, 69701 Věteřov;  
**Ivona Lörincová**, Krátiny 476, 69615 Čejkovice;  
**Ing. Jarmila Loskotová**, K závětinám 727, Řeporyje, 15500 Praha;  
**Marie Loučková**, Na aleji 354, 69156 Hrušky;  
**Jana Lukáčová**, čp. 331, 69616 Starý Poddvorov;  
**Radim Lukeš**, Čílova 275/15, Veveřslavín, 16200 Praha;  
**Ivo Lunga**, Nádražní 249/3, Svatobořice, 69604 Svatobořice-Mistřín;  
**Ludmila Lungová**, čp. 92, 69641 Skoronice;  
**František Luža**, čp. 96, 69701 Sobůlky;  
**Věra Lužová**, čp. 120, 69638 Strážovice;  
**Ludmila Mácálová**, Klicperova 970/15, Líšeň, 62800 Brno;  
**Ing. Svatopluk Macek**, Sídliště Za Stadionem 1167/2, 69701 Kyjov;  
**Milan Macůrek**, čp. 94, 69616 Nový Poddvorov;  
**Miloslav Maděryč**, čp. 209, 69621 Prušánky;  
**Ing. Zbyněk Maděryč**, Vevěří 496/69, Vevěří, 60200 Brno;  
**Libuše Maděryčová**, čp. 505, 69621 Prušánky;  
**Jan Mach**, Jilemnického 64/6, Město, 73601 Havířov;  
**Tomáš Mach**, Mexická 692/2, Vršovice, 10100 Praha;  
**MUDr. Eliška Macháčková**, Buková 282, Zahofany, 26701 Králův Dvůr;  
**Ing. Leona Machálková**, Kollárova 287/1, 69701 Kyjov;  
**Anna Machová**, Šámalova 355/39, Židenice, 61500 Brno;  
**Milada Machová**, Osadnická 230/14, Šumbark, 73601 Havířov;  
**Tamara Machová**, Mexická 692/2, Vršovice, 10100 Praha;  
**Mgr. Taťána Machová**, Pod Nouzovem 1007/25, Kbely, 19700 Praha;  
**Pavla Majerová**, Gallašova 50/7, Štýřice, 63900 Brno;  
**Marie Majzliková**, U Kyjovky 164, 69154 Týnec;  
**Ing. František Makudera**, čp. 654, 69621 Prušánky;  
**Jana Malá**, Jiřího Horáka 1697, 25601 Benešov;  
**Věra Malhocká**, čp. 406, 69621 Prušánky;  
**Miroslav Malhocký**, Luční 1095/19a, 69151 Lanžhot;  
**Petr Malhocký**, čp. 220, 69621 Prušánky;  
**Jiří Malík**, čp. 28, 69614 Čejč;  
**Jana Malíková**, čp. 22, 69638 Strážovice;  
**David Malý**, Výhon 293, 66484 Babice u Rosic;  
**Vlastimil Malý**, čp. 75, 69616 Starý Poddvorov;  
**Jana Mančíková**, čp. 60, 69612 Hovorany;  
**Ing. Pavel Marada**, Baráky 633/11, Mistřín, 69604 Svatobořice-Mistřín;  
**Dr. Ing. Petr Marada**, čp. 816, 69613 Šardice;  
**Petr Marada**, Příční 418/7, Svatobořice, 69604 Svatobořice-Mistřín;  
**Rudolf Marada**, Hlavní 67/33, Svatobořice, 69604 Svatobořice-Mistřín;  
**Stanislav Marada**, Vyhnálov 1002/67, Mistřín, 69604 Svatobořice-Mistřín;  
**Božena Maradová**, čp. 476, 69613 Šardice;  
**Božena Maradová**, čp. 325, 69613 Šardice;  
**Marta Maradová**, čp. 277, 69701 Sobůlky;  
**Ing. Petr Mareček**, Zahradní 298, 29402 Kněžmost;



**Antonie Marečková**, Školní 334, 47123 Zákupy;  
**Ing. Vojtěch Marek**, Masarykova 1056, 69611 Mutěnice;  
**Alena Marková**, čp. 53, Marefy, 68501 Bučovice;  
**Jaroslav Markus**, čp. 128, 69631 Bukovany;  
**Ludmila Markusová**, čp. 177, 69638 Strážovice;  
**Vlasta Markytánová**, K. Čapka 1615, 76502 Otrokovice;  
**František Martinec**, Lesní 3802/18, 69501 Hodonín;  
**Luboš Martinec**, Letní 306, 69611 Mutěnice;  
**Zdeněk Mařák**, K. Marku 387, 69615 Čejkovice;  
**Jarmila Mařindová**, Brandlova 3387/117, 69501 Hodonín;  
**Zdeňka Mášková**, čp. 160, 25401 Okrouhlo;  
**Jana Mátlová**, Spodní 672/6, Bohunice, 62500 Brno;  
**Ing. Pavel Matušek**, čp. 675, 69621 Prušánky;  
**Emilie Matušková**, čp. 675, 69621 Prušánky;  
**Ing. Simona Matušková**, čp. 774, 69621 Prušánky;  
**Ladislav Mazuch**, čp. 103, 27731 Malý Újezd;  
**Marian Mazuch**, Sadová 3359/8, 69501 Hodonín;  
**Michal Mazuch**, čp. 79, Jelenice, 27731 Malý Újezd;  
**Stanislava Mečlová**, Slunečná 3777/10, 69501 Hodonín;  
**Jaromír Měchura**, Za Humny 275/4, Svatobořice, 69604 Svatobořice-Mistřín;  
**Ing. Lubor Měchura**, Sokolovská 1341, 51601 Rychnov nad Kněžnou;  
**Miloslav Měchura**, čp. 12, 69613 Šardice;  
**Anna Měchurová**, čp. 12, 69613 Šardice;  
**Marie Měchurová**, čp. 12, 69613 Šardice;  
**Monika Měchurová**, Za Humny 3254/39, Boršov, 69701 Kyjov;  
**Růžena Měchurová**, Sidliště U Vodojemu 1275/1, 69701 Kyjov;  
**Drahošlav Melchrt**, čp. 693, 69621 Prušánky;  
**Marie Mertová**, čp. 40, 68333 Milonice;  
**Sylvie Měřičková**, čp. 70, 68771 Pitín;  
**Ing. Doc. Libor Měsíček CSc.**, Stříbrnické nivy 2110/12, Ústí nad Labem-centrum, 40011 Ústí nad Labem;  
**Marie Míčková**, Ivana Javora 3057/51, Boršov, 69701 Kyjov;  
**Jaromír Michalica**, čp. 16, 69621 Prušánky;  
**Martin Michalica**, Nerudova 704, Frýdlant, 73911 Frýdlant nad Ostravicí;  
**Marie Michálková**, Schwaigrova 644/2, Komárov, 61700 Brno;  
**Karel Michna**, Česká 1202/7, Město, 73601 Havířov;  
**Dana Michnová**, Ke Hřbitovu 410, 69615 Čejkovice;  
**MUDr. Jan Miklička**, Drobného 291/10, Černá Pole, 60200 Brno;  
**Jan Miklík**, čp. 208, 69701 Věteřov;  
**Jana Mikšaníková**, SNP 1189, Kvítkovice, 76502 Otrokovice;  
**Bc. Vladan Minařík**, čp. 116, 69651 Kostelec;  
**Dagmar Minaříková**, Janouškova 578/3, Černá Pole, 61300 Brno;  
**Josef Mizera**, Za Humny 3253/37, Boršov, 69701 Kyjov;  
**Gabriel Mlčoch**, Náves 202/41, 75002 Bochoř;  
**Leona Mlčochová**, Nová 1403/20, 79201 Bruntál;  
**Jaroslav Mlýnek**, Na aleji 439, 69156 Hrušky;  
**Božena Mokrá**, čp. 512, 67905 Březina;

**Miroslava Molcarová**, Smetanova 451, 39403 Horní Cerekev;  
**Hana Moravčíková**, Ke Splavu 546/12, Újezd u Průhonice, 14900 Praha;  
**Júlia Morávková**, čp. 91, 69621 Prušánky;  
**Ing. Miroslav Možnar**, čp. 316, 69619 Mikulčice;  
**Ing. Emil Mráček**, Bezejmená 141, 78375 Dub nad Moravou;  
**Ing. Dana Mráčková**, Bezejmená 141, 78375 Dub nad Moravou;  
**Libor Mráka**, J. Wolkra 1080, 69681 Bzenec;  
**Pavel Mráka**, čp. 754, 69621 Prušánky;  
**Petr Mráka**, čp. 46, 69183 Jevišovka;  
**Jan Mráz**, Masarykova 167/90, 69146 Ladná;  
**Ing. Lenka Mrázová**, Finská 2251, Kročehlavy, 27201 Kladno;  
**Marie Mrázová**, Týnecká 613/65, 69153 Tvrdonice;  
**Václav Mrkva**, čp. 95, 69616 Nový Poddvorov;  
**RNDr. Dana Mrkvičková**, Václava Rabase 868, 27201 Kladno;  
**Jaromíra Mrkvová**, čp. 95, 69616 Nový Poddvorov;  
**Eliška Mučičová**, Oderská 208/3, Starý Lískovec, 62500 Brno;  
**Pavel Můčka**, Plynárenská 623/6, 69153 Tvrdonice;  
**Vlasta Müllerová**, čp. 78, 69637 Želetice;  
**Hana Musilová**, Gagarinova 876/4, Poštorná, 69141 Břeclav;  
**Mgr. Helena Najtová**, Prušánecká 4203/6, Židenice, 62800 Brno;  
**František Navrátil**, čp. 379, 69613 Šardice;  
**František Navrátil**, čp. 252, 69641 Vlkoš;  
**František Navrátil**, Včelín 806, 69615 Čejkovice;  
**Zdeněk Navrátil**, čp. 276, 69651 Kostelec;  
**Milada Nedvídková**, čp. 177, 69616 Starý Poddvorov;  
**Alena Němcová**, Wurmova 697, 69615 Čejkovice;  
**Anna Němcová**, čp. 26, 69614 Terezín;  
**Jarmila Němcová**, čp. 7, 69613 Šardice;  
**Věra Němcová**, čp. 138, 76311 Ostrata;  
**Antonín Němeček**, Bílovická 522, 69615 Čejkovice;  
**Anežka Neničková**, Kopánky 1231, Mařatice, 68605 Uherské Hradiště;  
**Jan Nešpor**, Na rynku 143, 69156 Hrušky;  
**Jiří Nešpor**, U hřiště 191, 69156 Hrušky;  
**Josef Nešpor**, Břeclavská 324, 69156 Hrušky;  
**Josef Nešpor**, Týnecká 619/23, 69153 Tvrdonice;  
**Oldřich Nešpor**, Týnecká 620/97, 69153 Tvrdonice;  
**Anna Nešporová**, Břeclavská 324, 69156 Hrušky;  
**Ludmila Nešporová**, Břeclavská 281, 69156 Hrušky;  
**Marie Nešporová**, Týnecká 620/97, 69153 Tvrdonice;  
**Ing. Marie Nešporová Blažejová**, Za vodů 632, 69156 Hrušky;  
**Bohumil Netopilík**, Břeclavská 321, 69156 Hrušky;  
**Luboš Netopilík**, Na aleji 182, 69156 Hrušky;  
**Petr Netopilík**, Na Kanadě 603, 69156 Hrušky;  
**Jitka Neubauerová**, Ivana Javora 3042/21, Boršov, 69701 Kyjov;  
**František Novák**, U Tůfarky 183, 69615 Čejkovice;  
**František Novák**, Budyšínská 2541, 47006 Česká Lípa;  
**Blanka Nováková**, Zahradní 2456/16, 69003 Břeclav;  
**Ludmila Nováková**, U Tůfarky 183, 69615 Čejkovice;  
**Marie Nováková**, čp. 185, 69638 Stavěšice;  
**Marta Nováková**, Lipová 372, Stará Turá;

- Milada Novotná**, čp. 167, 69638 Stavěšice;  
**Bedřich Novotný**, čp. 226, 79821 Hrubčice;  
**Dalibor Novotný**, Trávník 330/23, Přerov I-Město, 75002 Přerov;  
**Josef Novotný**, Urbášková 73, Vícemilice, 68501 Bučovice;  
**Miroslav Novotný**, Velká Dlážka 2793/30, Přerov I-Město, 75002 Přerov;  
**Ing. René Novotný**, čp. 226, 79821 Hrubčice;  
**Stanislav Novotný**, Okružní 833, 69615 Čejkovice;  
**Ladislav Olšbauer**, Tusarova 1267/9, Holešovice, 17000 Praha;  
**Ing. Josef Ondra**, Vrbky 721, 69602 Ratiškovice;  
**Ing. Zdeněk Opršal**, Ludmily Konečné 832/1, Štýřice, 63900 Brno;  
**Jiřina Opršalová**, Národní třída 3564/40, 69501 Hodonín;  
**Josef Osička**, čp. 401, 69108 Bořetice;  
**Miroslav Osička**, čp. 222, 69621 Prušánky;  
**Ing. Milan Ošťádal**, Pod Sokolovnou 488/43, Svatobořice, 69604 Svatobořice-Mistřín;  
**Ing. Zuzana Ošťádalová**, Pod Sokolovnou 488/43, Svatobořice, 69604 Svatobořice-Mistřín;  
**Antonín Otáhal**, čp. 5, 69110 Kobylí;  
**Ladislav Otáhal**, čp. 127, 69110 Kobylí;  
**Marie Otáhalová**, čp. 447, 69110 Kobylí;  
**František Pajerek**, čp. 154, 69701 Sobůlky;  
**Anežka Pajerková**, čp. 165, 69701 Sobůlky;  
**Zbyněk Paleček**, Ivana Javora 3078/56, Boršov, 69701 Kyjov;  
**Radmila Palečková**, Ivana Javora 3078/56, Boršov, 69701 Kyjov;  
**Ing. Vladislav Páleník**, Na vinici 162/8, Strašnice, 10000 Praha;  
**Andrea Panáčková**, Hlavní 513, 69617 Dolní Bojanovice;  
**Radka Parkeová**, V Hájku 1081/27, 66412 Oslavany;  
**Mgr. Martin Paruch**, Korunní 1166/41, Vinohrady, 12000 Praha;  
**Jiřina Paseková**, Žilinská 1317/1, Poruba, 70800 Ostrava;  
**Marie Patočková**, Slovácká 527, 69611 Mutěnice;  
**Milan Pavelka**, J. Palacha 2522/34, 69002 Břeclav;  
**Zdeňka Pavelková**, Očovská 3782/5, 69501 Hodonín;  
**Libor Pavka**, Pod Zámek 510, 69615 Čejkovice;  
**Ing. Petr Pavlík**, Na Míčánci 2713/2c, 1600 Praha 6;  
**Květoslav Pazderka**, Okružní 883, 69615 Čejkovice;  
**Ing. Vlastimil Pazderka**, J. E. Purkyně 1293, 69801 Veselí nad Moravou;  
**Věra Pecková**, Bilovická 693, 69615 Čejkovice;  
**Antonín Pekárek**, čp. 109, 69613 Šardice;  
**Prof. Emil Pelikán CSc.**, Pod Bílou skálou 469, Přemyšlení, 25066 Zdíby;  
**Jarmila Pellantová**, čp. 64, 69613 Šardice;  
**Ing. Karel Pěničik**, Emila Filly 982/12, Mariánské Hory, 70900 Ostrava;  
**Karel Perný**, čp. 135, 69614 Terezín;  
**Jan Pešl**, Čs. armády 1269/263, Poštorná, 69141 Břeclav;  
**Věra Pešlová**, Vrbátky 946/21, Svatobořice, 69604 Svatobořice-Mistřín;  
**Petr Pešta**, Česká 796, Liberec XXV-Vesec, 46312 Liberec;  
**Kateřina Peštová**, Česká 796, Liberec XXV-Vesec, 46312 Liberec;  
**PaedDr. Petr Petráš**, Velkomoravská 382, 69685 Moravský Písek;  
**Marie Petrášová**, Jungmannova 219/21, 69701 Kyjov;  
**Ladislava Petrjánošová**, Ke Koupališti 846/10, 69618 Lužice;  
**Jarmila Petrová**, Chodská 1194, 56206 Ústí nad Orlicí;  
**František Petula**, čp. 303, 69701 Sobůlky;  
**František Petula**, čp. 681, 69613 Šardice;  
**Marie Petulová**, čp. 68, 69701 Sobůlky;  
**Ing. Karel Pícha**, čp. 45, Jižná, 37821 Pluhův Žďár;  
**Josef Pilát**, Hliník 343/11, Svatobořice, 69604 Svatobořice-Mistřín;  
**Bohumil Pileček**, čp. 79, 69616 Starý Poddvorov;  
**Milada Pimková**, čp. 270, 69641 Vlkoš;  
**Antonín Pištěk**, čp. 164, 69701 Sobůlky;  
**Roman Píža**, Na zahajce 571, 69156 Hrušky;  
**Marta Plánková**, třída Komenského 558/41, 69701 Kyjov;  
**Františka Plečáková**, čp. 243, 69616 Starý Poddvorov;  
**Ing. Petr Plichut**, Díly 1210, 69611 Mutěnice;  
**Jaromíra Plichutová**, Díly 1210, 69611 Mutěnice;  
**Miroslava Plívová**, Za Příkopem 736, 25241 Dolní Břežany;  
**Anežka Plšková**, čp. 62, 69701 Sobůlky;  
**Marie Plundráková**, Úzká 876, 69615 Čejkovice;  
**Jiřina Podhorská**, Kostická 147/5, 69153 Tvrdonice;  
**Rudolf Polach**, čp. 377, 69621 Prušánky;  
**František Polách**, Na rybníčku 222, 69156 Hrušky;  
**Vladimír Polách**, čp. 672, 69621 Prušánky;  
**Marie Polachová**, V Teničkách 621, 68601 Uherské Hradiště;  
**Marie Poláchová**, Kút 18/13, 69153 Tvrdonice;  
**Mgr. Martina Poláchová**, Za vodú 181, 69156 Hrušky;  
**Štěpánka Poláchová**, čp. 419, 69621 Prušánky;  
**Andrea Polachovičová**, Slavíkova 3865/8, 69501 Hodonín;  
**Jindřich Polášek**, čp. 590, 69613 Šardice;  
**Marie Polášková**, čp. 590, 69613 Šardice;  
**MVDr. Radek Poler**, Za Stadionem 1154/17, Svatobořice, 69604 Svatobořice-Mistřín;  
**Ing. Alena Polednová**, Mohelnická 838, 78391 Uničov;  
**Ing. Jana Polednová**, Sejkorova 2846/10, Židenice, 63600 Brno;  
**Kamil Posolda**, čp. 204, 69612 Hovorany;  
**Josef Pospíšil**, čp. 188, 69616 Starý Poddvorov;  
**Alena Pospíšilová**, čp. 194, 69701 Věteřov;  
**Jaroslava Pospíšilová**, Úvoz 521/17, Staré Brno, 60200 Brno;  
**Miroslava Pospíšilová**, Lipová alej 3059/9, 69501 Hodonín;  
**JUDr. Ph.D. Marek Pořízka**, Sadová 346/13, 66449 Ostropovice;  
**František Prajka**, Hlavní 15, 69154 Týnec;  
**Božena Prajková**, Luční 77/18, 69153 Tvrdonice;  
**PaedDr. Oto Prát**, U Školy 1223, 69611 Mutěnice;  
**Zuzana Prátová**, Horní 31, 69621 Josefov;

- Ing. Jaroslav Prchal**, Masarykova 1056, 69611 Mutěnice;
- Mgr. et Mgr. Dagmar Prehalová**, Masarykova 1056, 69611 Mutěnice;
- Jana Profotová**, čp. 42, 69613 Šardice;
- Ing. Josef Prokop**, Kostická 2/37, 69153 Tvrdonice;
- Jarmila Přikazská**, čp. 498, 69613 Šardice;
- Jaroslav Přikryl**, Na Pískách 425/36, Svatobořice, 69604 Svatobořice-Mistřín;
- Jaroslav Přikryl**, Hlavní 19/44, Svatobořice, 69604 Svatobořice-Mistřín;
- Václav Přikryl**, Písečná 540, 69156 Hrušky;
- Jiřina Přikrylová**, Na Pískách 425/36, Svatobořice, 69604 Svatobořice-Mistřín;
- Terezie Přikrylová**, Písečná 540, 69156 Hrušky;
- Marie Psotová**, Revoluční 560/24, 69153 Tvrdonice;
- Marek Pšovský**, čp. 545, 69621 Prušánky;
- Jiří Pštros**, Dobrovského 508/7, 69701 Kyjov;
- Olga Ptáčková**, Hornická 977, 59231 Nové Město na Moravě;
- Mgr. Martin Půček**, čp. 271, 69701 Sobůlky;
- Miluše Půčková**, Kollárova 225/8, 69701 Kyjov;
- Miroslav Rabušic**, čp. 121, 69616 Starý Poddvorov;
- Josefa Radkovičová**, Lednická 308, 69143 Hlohovec;
- Hana Rástočná**, Kostická 230/17, 69153 Tvrdonice;
- Mgr. Daniela Rašková**, Sídliště Osvobození 646/30, Dědice, 68201 Vyškov;
- Ludmila Ratuská**, Ivana Javora 3088/36, Boršov, 69701 Kyjov;
- Jaroslav Redek**, čp. 432, 69621 Prušánky;
- Josef Redek**, čp. 293, 69621 Prušánky;
- Libor Redek**, čp. 282, 69621 Prušánky;
- Miroslav Riedl**, čp. 813, 69613 Šardice;
- Jan Richter**, čp. 46, 66402 Ochoz u Brna;
- Zdeněk Rolenc**, Hlavní 221/136, Svatobořice, 69604 Svatobořice-Mistřín;
- Ing. Jan Ronek**, čp. 73, 69613 Šardice;
- JUDr. Jiří Ronek**, Janáčkova 1212/3, 69701 Kyjov;
- Josef Ronek**, Pod Sokolovnou 988/49, Svatobořice, 69604 Svatobořice-Mistřín;
- PhDr. Pavla Rossini**, Havlíčkovo náměstí 700/9, Žižkov, 13000 Praha;
- Anděla Roštínská**, Vrbátky 201/53, Svatobořice, 69604 Svatobořice-Mistřín;
- David Roubíček**, čp. 161, 51101 Ohrazenice;
- Vratislav Roubíček**, čp. 110, 51101 Ohrazenice;
- Eva Roubíčková**, čp. 161, 51101 Ohrazenice;
- Ing. Radovan Rozínek**, Františka Hajdy 1226/2, Hrabůvka, 70030 Ostrava;
- Josef Rozínek**, čp. 215, 69110 Kobyli;
- Miroslav Rozínek**, čp. 66, 69173 Krumvíř;
- Petr Rozínek**, čp. 81, 69110 Kobyli;
- Rostislav Rozínek**, čp. 763, 69110 Kobyli;
- Jarmila Rubecká**, Vrbátky 176/57, Svatobořice, 69604 Svatobořice-Mistřín;
- Štěpán Rudický**, čp. 107, 69637 Nenkovice;
- Věra Rutová**, Korejská 1971/17, 46601 Jablonec nad Nisou;
- Ludmila Rybářová**, Tyršova 143/7, 69701 Kyjov;
- Antonie Rybecká**, čp. 123, 69614 Terezín;
- Drahomíra Rybová**, Dvorní 368/48, 69618 Lužice;
- Bc. Josef Řezníček**, Vladislava Perutky 1265, Mařatice, 68605 Uherské Hradiště;
- Vladimír Říha**, Písečná 527, 69156 Hrušky;
- Antonín Řihák**, Hlavní 305/48, Svatobořice, 69604 Svatobořice-Mistřín;
- Vladimír Sácký**, čp. 663, 69613 Šardice;
- Božena Salačová**, Nádražní 266, 69611 Mutěnice;
- Luděk Salajka**, Rybáře 210/24, 69153 Tvrdonice;
- Zdeněk Salajka**, Snp 484/72, Charvátská Nová Ves, 69006 Břeclav;
- Marie Salajková**, Kravácká 333, 69617 Dolní Bojanovice;
- Marie Salajková**, Dolní 564, 69155 Moravská Nová Ves;
- Miroslav Salčák**, čp. 413, 69621 Prušánky;
- Jan Samson**, Tvrdomská 41/50, 69152 Kostice;
- Josef Samson**, Kostická 343/45a, 69153 Tvrdonice;
- Vít Samson**, nám. Míru 168/49, 69153 Tvrdonice;
- Ing. Jan Sasín**, čp. 186, 29445 Jabkenice;
- Jaroslav Sasínek**, Peckova 33, 69615 Čejkovice;
- Emilie Sasínová**, čp. 152, 69621 Prušánky;
- David Sed'a**, čp. 87, 76823 Břest;
- Jan Sed'a**, čp. 110, 69631 Bukovany;
- Stanislav Sed'a**, čp. 147, 69637 Nenkovice;
- Zdeněk Sed'a**, čp. 136, 76823 Břest;
- Marie Sedláčková**, Luční 2322/12, Nětčice, 69701 Kyjov;
- Mgr. Zita Sedláčková**, čp. 64, 69651 Kostelec;
- Ing. Karol Sedlář**, Velká skála 677/7, Troja, 18100 Praha;
- Ing. Josef Seják CSc.**, Na proutcích 122, Šeberov, 14900 Praha;
- Ing. Oldřich Seják**, Tylova 435, 43901 Černčice;
- Petr Sekanina**, Budějovická 351/16, Krč, 14000 Praha;
- Helena Sekaninová**, čp. 371, 69173 Krumvíř;
- Mgr. Svatava Sekaninová**, Ibsenova 119/6, Lesná, 63800 Brno;
- Martina Sekaninová Grmolenská**, Skácelova 2688/53a, Královo Pole, 61200 Brno;
- Marie Sekerková**, Krátká 191, Vícemilice, 68501 Bučovice;
- Anna Selucká**, Družstevní čtvrť 3131/12, 69501 Hodonín;
- Květoslava Selucká**, čp. 190, 69631 Bukovany;
- Marie Selucká**, čp. 343, 69639 Lovčice;
- Marie Selucká**, I. P. Pavlova 1013/54, Nová Ulice, 77900 Olomouc;
- Ing. Jiří Selucký**, U Parku 790/7, 69701 Kyjov;
- Karel Selucký**, čp. 343, 69639 Lovčice;
- Ing. Pavel Selucký**, Talafúsova 1228/6, Braník, 14700 Praha;
- Dáša Semeráková**, Haviřská 2036, 47001 Česká Lípa;
- Ing. Ladislav Silák**, čp. 4, 69613 Šardice;
- Dobromír Sís**, Dr. Ed. Beneše 742/12, 74801 Hlučín;
- Marie Sítková**, Ivana Javora 3049/35, Boršov, 69701 Kyjov;
- Věra Skalická**, Lány 1183, 69801 Veselí nad Moravou;
- Jaroslav Skočík**, Jižní 3768/11, 69501 Hodonín;
- Josef Skočík**, Zahradní 696/24, 69152 Kostice;
- Blažena Skočíková**, Zahradní 696/24, 69152 Kostice;
- Ludmila Skočíková**, Nová 987, 69611 Mutěnice;
- Jaroslava Skokanová**, Krapkova 2841/66, 67181 Znojmo;

- Květoslava Skřivánková**, Nětčická 2104/40, Nětčice, 69701 Kyjov;  
**Ludmila Slabá**, čp. 367, 69614 Čejč;  
**Hynek Slabý**, Hodová 517, 69615 Čejkovice;  
**Luděk Slabý**, Bulharská 924/26, Vršovice, 10100 Praha;  
**Hedvika Sládková**, Peckova 69, 69615 Čejkovice;  
**Mgr. Květoslava Slachová**, Na břevnovské pláni 1292/21, Břevnov, 16900 Praha;  
**Yvona Slezáková**, U pošty 273/9, Starý Liskovec, 62500 Brno;  
**Vladimír Slezák**, čp. 60, 69613 Šardice;  
**Alžbeta Slezáková**, čp. 60, 69613 Šardice;  
**Luděk Slížek**, čp. 318, 69701 Sobůlky;  
**Eva Slížková**, čp. 318, 69701 Sobůlky;  
**Bedřich Slováček**, Za hvězdámou 716, 69632 Ždánice;  
**František Slováček**, čp. 110, 69638 Strážovice;  
**Mgr. Jiří Slováček**, čp. 42, 69701 Sobůlky;  
**Jiří Slováček**, čp. 214, 69637 Želetice;  
**Josef Slováček**, Veselská 492, 69681 Bzenec;  
**Zdeněk Slováček**, čp. 246, 69631 Bukovany;  
**Jaroslava Slováčková**, čp. 214, 69637 Želetice;  
**Ing. Josef Smetana**, Hlavní 116, 69156 Hrušky;  
**Jaroslava Smetanová**, Záhumenní 153, 69156 Hrušky;  
**Ing. David Smolka**, U Hřiště 643, 69602 Ratiškovice;  
**Martina Smolková**, Josefa Brabce 2872/37, Moravská Ostrava, 70200 Ostrava;  
**Petra Smolková**, Sídliště U Vodojemu 1273/42, 69701 Kyjov;  
**Andrea Smržová**, náměstí Republiky 107, 69155 Moravská Nová Ves;  
**Marie Sobková**, Urbanova 767/14, 69701 Kyjov;  
**Lucie Sojáková**, čp. 222, 66484 Příbram na Moravě;  
**Jan Sotolář**, Konzumní 432, 69685 Moravský Písek;  
**Ing. Dušan Souček**, Lovecká 632, 69632 Ždánice;  
**Anna Soukupová**, Nádražní 530/27, Poštorná, 69141 Břeclav;  
**Tomáš Sovadina**, Kolářkovo náměstí 681, 68401 Slavkov u Brna;  
**Kateřina Staniowská**, Vietnamská 1490/10, Poruba, 70800 Ostrava;  
**Ing. Zdeněk Starosta**, Kovářova 483/50, Stodůlky, 15500 Praha;  
**René Staša**, Jana Černého 2668/11, 69002 Břeclav;  
**Marie Stašová**, K Oboře 445, 73561 Chotěbuz  
**Antonín Stávek**, Okružní 889, 69615 Čejkovice;  
**Jan Stávek**, Polní 3821/5, 69501 Hodonín;  
**Jiří Stávek**, čp. 609, 69621 Prušánky;  
**Josef Stávek**, Ke Hřbitovu 264, 69615 Čejkovice;  
**Miroslav Stávek**, Okružní 890, 69615 Čejkovice;  
**Bc. Ondřej Stávek**, čp. 609, 69621 Prušánky;  
**Jaroslav Stiburek**, Vinohradní 650/38, 69153 Tvrdonice;  
**Marie Stiburková**, Hlavní 75/54, 69152 Kostice;  
**Pavel Stloukal**, Jiřikovského 255/12, Stránice, 60200 Brno;  
**MUDr. Igor Stojanov**, Suzova 354/2, Medlánky, 62100 Brno;  
**Ing. Jana Stojanovová**, Suzova 354/2, Medlánky, 62100 Brno;
- Anděla Straková**, Vinohradní 164/14, 69153 Tvrdonice;  
**Ing. Pavel Strašák**, Zborovská 1384/14, Žabovřesky, 61600 Brno;  
**Marie Strejčková**, Na Rynku 836, 69155 Moravská Nová Ves;  
**Lenka Stritzke**, Nětčická 2275/89, Nětčice, 69701 Kyjov;  
**Michala Strýčková**, Hanácká 277, Všetuly, 76901 Holešov;  
**Monika Strýčková**, Milénova 135/11, Lesná, 63800 Brno;  
**Ing. Jan Střílka**, Radlická 348/142, Radlice, 15000 Praha;  
**Božena Střítecká**, Okružní 858, 69615 Čejkovice;  
**Miroslav Střížík**, Sídliště Za Stadionem 1151/18, 69701 Kyjov;  
**Božena Střížová**, Pod Sokolovnou 952/41, Svatobořice, 69604 Svatobořice-Mistřín;  
**Jan Studenka**, Kostická 6/19, 69153 Tvrdonice;  
**Jaroslav Studýnka**, čp. 426, 69110 Kobylí;  
**Josef Studýnka**, Zahradní 756, 69103 Rakvice;  
**Jaromíra Sudická**, čp. 136, 69638 Stavěšice;  
**Ladislav Sukop**, Ivana Javora 3051/39, Boršov, 69701 Kyjov;  
**Anna Sukopová**, Ivana Javora 3051/39, Boršov, 69701 Kyjov;  
**Jaromír Surý**, čp. 339, 69621 Prušánky;  
**Adam Svoboda**, čp. 620, 69621 Prušánky;  
**Ing. František Svoboda**, čp. 48, 69701 Sobůlky;  
**Josef Svoboda**, čp. 3, 69638 Strážovice;  
**Josef Svoboda**, čp. 48, 69701 Sobůlky;  
**Michael Svoboda**, Květná 1717/30, 79201 Bruntál;  
**Miroslav Svoboda**, čp. 773, 69110 Kobylí;  
**Vojtěch Svoboda**, Velkomoravská 282/373, 69618 Lužice;  
**Anna Svobodová**, Obchodní 1404, 69662 Strážnice;  
**Drahomíra Svobodová**, Tyršova 1013, 68401 Slavkov u Brna;  
**Jana Svobodová**, čp. 111, 69638 Strážovice;  
**Jana Svobodová**, čp. 302, 69684 Těmice;  
**Julie Svobodová**, U Tůfarky 425, 69615 Čejkovice;  
**Ing. Sabina Svršková**, Husova 561/1, 69701 Kyjov;  
**Josef Šalomoun**, čp. 271, 69631 Bukovany;  
**Martin Šardický**, Včelín 742, 69615 Čejkovice;  
**Marek Šášek**, čp. 114, 67922 Svinošice;  
**Simona Šášková**, Šumavská 415/5, Ponava, 60200 Brno;  
**PaedDr. Věra Šášková**, Šumavská 415/5, Ponava, 60200 Brno;  
**Milan Šebesta**, Vinohrady 2631/111, Nětčice, 69701 Kyjov;  
**František Šefčík**, Nádražní 488, 69611 Mutěnice;  
**Bohumila Šefčíková**, Hlavní 574/183, Mistřín, 69604 Svatobořice-Mistřín;  
**Josef Šenk**, Bělohorská 195/147, Břevnov, 16900 Praha;  
**Josef Šenk**, náměstí T. G. Masaryka 42/3, 69002 Břeclav;  
**Hana Šeráková**, Opavská 804/75, Poruba, 70800 Ostrava;  
**František Ševčík**, Sídlištní 3412/47, 69501 Hodonín;  
**Jiří Ševčík**, čp. 262, 69649 Žádovice;

- Jitka Ševčíková**, Brněnská 555/5, 69106 Velké Pavlovice;  
**František Ševela**, čp. 236, 69612 Hovorany;  
**Miroslav Ševela**, čp. 618, 69613 Šardice;  
**Ilona Šicová**, čp. 391, 69612 Hovorany;  
**Ludmila Šillerová**, Školní 956/9, 69301 Hustopeče;  
**Milan Šimek**, Očovská 3713/15, 69501 Hodonín;  
**Jiřina Šimková**, čp. 353, 69614 Čejč;  
**Ing. Dagmar Šíroková**, Mutěnická 4138/11, Židenice, 62800 Brno;  
**Miroslav Šišák**, Plotní 765/5, 69172 Klobouky u Brna;  
**Alena Škápíková**, čp. 103, 69613 Šardice;  
**Marie Škapová**, Obránců míru 858, 43111 Jirkov;  
**Ludvík Škrobáček**, Luční 74/31, 69153 Tvrdonice;  
**Vlasta Škrobáčková**, Luční 74/31, 69153 Tvrdonice;  
**Josef Škrobák**, Moravská 1097, 69611 Mutěnice;  
**Alena Škrobáková**, Moravská 1097, 69611 Mutěnice;  
**Marie Škrobáková**, Krátiny 581, 69615 Čejkovice;  
**Vladimíra Škrobáková**, Na Padělkách 559, 69615 Čejkovice;  
**Miroslav Škvařil**, třída Bři Čapků 3504/19, 69501 Hodonín;  
**Ing. Hana Šlechtová**, K Pazderně 2015, 25601 Benešov;  
**Zdeňka Šlichtová**, Luční 251/6, 69153 Tvrdonice;  
**Josef Šmíd**, Nádražní 851, 74283 Klimkovice;  
**Ludmila Šmídová**, Tatarská 728/12, Háje, 14900 Praha;  
**Jan Šohaj**, čp. 39, 69638 Stavěšice;  
**Iva Šohajová**, čp. 39, 69638 Stavěšice;  
**Jana Šoltová**, Okružní 164, 69611 Mutěnice;  
**Vlasta Šonská**, Padělek 843, 69801 Veselí nad Moravou;  
**Jaroslav Šottl**, Nádražní 958/2, 69151 Lanžhot;  
**Ludmila Špačková**, čp. 268, 69641 Vlkoš;  
**Jiří Španěl**, čp. 64, 69638 Stavěšice;  
**Josef Španěl**, čp. 125, 69638 Stavěšice;  
**Josefa Španělová**, čp. 125, 69638 Stavěšice;  
**Ludmila Šperglová**, Vinohrady 2566/57, Nětčice, 69701 Kyjov;  
**Ing. Jan Šperka**, Scheinerova 1512/56, Líšeň, 62800 Brno;  
**Gustav Špičák**, čp. 7, Pustiměřské Prusy, 68321 Pustiměř;  
**Zdeněk Špičák**, čp. 48, 68354 Lovčičky;  
**Pavel Šrámek**, Pod Zámkem 10, 69615 Čejkovice;  
**Jarmila Šťastná**, čp. 147, 69701 Věteřov;  
**Marie Šťastná**, Nádražní 721/33, 69172 Klobouky u Brna;  
**Věra Šťastná**, Vrchlického 304/37, 69701 Kyjov;  
**Viera Šťastná**, Boršovská 3159/72, Boršov, 69701 Kyjov;  
**Antonín Šťastný**, Boršovská 3159/72, Boršov, 69701 Kyjov;  
**Pavel Šťastný**, čp. 20, 69701 Věteřov;  
**Radim Šťastný**, Boršovská 3159/72, Boršov, 69701 Kyjov;  
**Anežka Šťavíková**, Bílovická 475, 69615 Čejkovice;  
**Ludmila Štěrbová**, Hořanská 1513/4, Žižkov, 13000 Praha;  
**Dušan Štětka**, čp. 119, 69616 Starý Poddvorov;  
**Libuše Štiglicová**, čp. 59, 69613 Šardice;  
**Hynek Štika**, čp. 399, 69110 Kobylí;  
**Alfréd Štokay**, čp. 382, 69621 Prušánky;  
**Vladimír Šumbera**, Vrbátky 322/2, Svatobořice, 69604 Svatobořice-Mistřín;  
**Zdeněk Šupa**, čp. 725, 69621 Prušánky;  
**Jiřina Šupová**, Jižní 1124, 69611 Mutěnice;  
**Marie Šupová**, Brněnská 224, 69611 Mutěnice;  
**Simona Šurková**, čp. 801, 69612 Hovorany;  
**Roman Šurýn**, Mílotická 1152/32, Svatobořice, 69604 Svatobořice-Mistřín;  
**Alena Švástová**, čp. 92, 69108 Bořetice;  
**Tereziánské sklepy, s.r.o.**, čp. 641, 69621 Prušánky;  
**Jaroslav Tesařík**, Masarykova 55, 69611 Mutěnice;  
**Ladislav Tesařík**, Masarykova 106, 69611 Mutěnice;  
**Anna Tesařová**, J. Palacha 2523/24, 69002 Břeclav;  
**Ilona Tesařová**, čp. 16, 66466 Němčičky;  
**Vladimír Tihlařík**, Rušná 29/2, Bosonohy, 64200 Brno;  
**Jana Tichá**, U Jordánky 423, 69155 Moravská Nová Ves;  
**Marie Tichá**, Andráskova 2443/11, Židenice, 63600 Brno;  
**Marta Tichá**, čp. 337, 69621 Prušánky;  
**Jan Tichý**, Mikulovská 178, 69142 Valtice;  
**Jiří Tichý**, Jedlová 1908/29, Poruba, 70800 Ostrava;  
**Ing. Oldřich Tichý**, čp. 81, Bříza, 50312 Věstary;  
**Vladan Tichý**, Mlýnská II. 1085/4, 69151 Lanžhot;  
**Ing. Miroslav Titl**, Josefy Faimonové 2234/20, Líšeň, 62800 Brno;  
**Jiří Tobola**, V polích 4440/3b, 79601 Prostějov;  
**Josef Toman**, Veselá 78, 69611 Mutěnice;  
**Ing. Petr Toman**, Školní 3126/45, Boršov, 69701 Kyjov;  
**Věra Tomancová**, nám. Míru 107/7, 69153 Tvrdonice;  
**Ing. František Tomášek**, Mojmirovo náměstí 2923/11, Královo Pole, 61200 Brno;  
**Martin Tomášů**, čp. 59, 69614 Čejč;  
**Hana Tomšejová**, Břeclavská 347, 69156 Hrušky;  
**Pavel Toul**, Hlavní 1000/113, Svatobořice, 69604 Svatobořice-Mistřín;  
**Irena Toulová**, Preslova 2595/3a, Moravská Ostrava, 70200 Ostrava;  
**Ing. Michal Trávníček Ph.D.**, Vinařská 238, 69615 Čejkovice;  
**Zdeněk Trávníček**, Tichá 1789, 75501 Vsetín;  
**František Trávník**, Lomená 79, 69611 Mutěnice;  
**Václav Trávník**, Tržní 1070, 69611 Mutěnice;  
**Františka Trávníková**, čp. 198, 69616 Starý Poddvorov;  
**Radek Trefilík**, Karla Čapka 2292/14, Nětčice, 69701 Kyjov;  
**Eva Trefilíková**, Příční 1098/4, Svatobořice, 69604 Svatobořice-Mistřín;  
**František Trecha**, Nešverova 1856/29, Líšeň, 62800 Brno;  
**Jiří Trecha**, čp. 100, 69621 Prušánky;  
**Václav Trecha**, čp. 278, 69621 Prušánky;  
**Jarmila Trechová**, Úzká 210, 69156 Hrušky;  
**Milada Trechová**, U zbrojnice 483, 69156 Hrušky;  
**František Trnka**, Padělky 727, 69632 Ždánice;  
**Jiří Trnka**, Vrchlického 741, 76502 Otrokovice;  
**Mgr. Irena Třetinová**, čp. 461, 69621 Prušánky;  
**Ludmila Třísková**, Langrova 1337/1f, Slatina, 62700 Brno;

**Jan Tuček**, Josefovské chalupy 516, 69155 Moravská Nová Ves;  
**Anežka Tučková**, Josefovské chalupy 516, 69155 Moravská Nová Ves;  
**Anna Tučková**, Gen. Šimka 1509/22, 69003 Břeclav;  
**Věra Turečková**, Kout III. 683/18, 69151 Lanžhot;  
**Josef Turek**, čp. 288, 69616 Starý Poddvorov;  
**Miroslav Tychtl**, Boršovská 2184/34, Nětčice, 69701 Kyjov;  
**Kamil Uhlíř**, Bří. Mrštíků 2032/6, 69002 Břeclav;  
**Jarmila Uhrovičová**, čp. 114, 69616 Starý Poddvorov;  
**Vlastimil Úlehla**, čp. 739, 69621 Prušánky;  
**Jarmila Úlehlová**, U Jánského dvora 3169/22, 69003 Břeclav;  
**Ing. Jakub Urban Ph.D.**, čp. 174, 69638 Strážovice;  
**MgA. Lenka Urbanová**, čp. 174, 69638 Strážovice;  
**Josef Urubek**, čp. 75, 69613 Šardice;  
**Alena Vaclová**, Cihelny 195, 76805 Koryčany;  
**Lenka Vaclová**, čp. 127, Záhlinice, 76824 Hulín;  
**JUDr. Eva Vágnerová**, Olbrachtova 87/9, Mladá Boleslav II, 29301 Mladá Boleslav;  
**Štěpán Vala**, Velkomoravská 697/130, 69618 Lužice;  
**Marie Valachová**, čp. 57, 69621 Prušánky;  
**Pavel Valčík**, čp. 210, 69612 Hovorany;  
**Františka Valentová**, čp. 169, 69614 Čejč;  
**Jaroslava Valentová**, čp. 368, 69614 Čejč;  
**Jan Valian**, Růžová 1201/4, 69701 Kyjov;  
**Renata Válková**, Zdikova 1007/9, 67801 Blansko;  
**Martin Valkovič**, U Slovanky 1986/12, Libeň, 18200 Praha;  
**Drahomíra Valová**, čp. 313, 69616 Starý Poddvorov;  
**Marta Vaňáčková**, Sídliště U Vodojemu 1259/14, 69701 Kyjov;  
**Anna Váňová**, čp. 577, 69621 Prušánky;  
**Jiří Varmuža**, Hlavní 507/222, Místřín, 69604 Svatobořice-Místřín;  
**František Vašíček**, čp. 457, 69621 Prušánky;  
**Zdeněk Vašíček**, V Novinách 1033/16, Místřín, 69604 Svatobořice-Místřín;  
**Eliška Vašíčková**, čp. 195, 69621 Prušánky;  
**Jindřiška Vašíčková**, čp. 457, 69621 Prušánky;  
**Ludmila Vavrušková**, čp. 203, 69638 Strážovice;  
**Zdeňka Večeřová**, čp. 10, 69638 Stavěšice;  
**Oldřiška Véghová**, Boršovská 3180/23, Boršov, 69701 Kyjov;  
**Radim Vele**, Tyršova 143/7, 69701 Kyjov;  
**MUDr. Blanka Vepřeková Ph.D.**, Jiřkovského 245/2, Stránice, 60200 Brno;  
**Ludmila Vérostová**, J. Fučíka 825, 67167 Hrušovany nad Jevišovkou;  
**Jana Veselá**, čp. 4, 67153 Jevišovice;  
**Jana Veselská**, čp. 146, 69616 Starý Poddvorov;  
**Ludmila Veselská**, Hornická 1007, 69603 Dubňany;  
**Jiří Veselský**, čp. 55, 69616 Nový Poddvorov;  
**Josef Veselský**, čp. 277, 69616 Starý Poddvorov;  
**Pavel Veselský**, čp. 71, 69616 Nový Poddvorov;  
**Ing. Radek Veselý**, I. Olbrachta 672/9, Nové Dvory, 67401 Třebíč;  
**Dana Veverková**, Cigánov 524, 69615 Čejkovice;  
**Ludmila Veverková**, Nětčická 2103/48, Nětčice, 69701 Kyjov;  
**Pavel Viktorýn**, čp. 61, 69638 Strážovice;  
**Radomír Víšek**, Žizkova 1305/2, 69701 Kyjov;

**Miluše Vlasáková**, Karbenská 2250/4, Pod Bezručovým vrchem, 79401 Krmov;  
**Ivana Vlčková**, Rajmonova 1445, 54701 Náchod;  
**Marie Voborná**, Jamborova 3241/53, Židenice, 61500 Brno;  
**Ing. Radovan Voda**, čp. 84, Topol, 53701 Chrudim;  
**Emilie Volejníková**, Laštůvkova 705/22, Bystře, 63500 Brno;  
**Milada Voráčková**, Kamínky 276/4, Nový Liskovec, 63400 Brno;  
**Mgr. Jarmila Voščinárová**, Nerudova 318/4, Veverří, 60200 Brno;  
**Mgr. Zdeňka Vozáková Ph.D.**, Vltavská 246/17, Starý Liskovec, 62500 Brno;  
**Stanislava Voznicová**, třída Komenského 2120/82, Nětčice, 69701 Kyjov;  
**Helena Vrábelová**, Dr. Joklíka 901/15, 69701 Kyjov;  
**Roman Vrba**, Na Honech I 4905, 76005 Zlín;  
**Božena Vrbasová**, Lidická 534/25, 69701 Kyjov;  
**Anna Vrzalová**, Kpt. Nálepky 1222, Kvítkovice, 76502 Otrokovice;  
**Marie Vybíralová**, Jižní 995, 69611 Mutěnice;  
**Jan Výborný**, čp. 197, 69613 Šardice;  
**Marie Vydrová**, Hřbitovní 3684/47, 46601 Jablonec nad Nisou;  
**Ing. Petruše Vyhlídalová**, Nerudova 318/4, Veverří, 60200 Brno;  
**Jiří Vykutíl**, Nádražní 568/78, 66451 Šlapanice;  
**Ing. Marie Vykutílová**, Otiskova 2794/9, Líšeň, 62800 Brno;  
**Josef Vykydal**, Okružní 845, 69615 Čejkovice;  
**Pavel Vykydal**, Zahradní 766, 69615 Čejkovice;  
**Radek Vykydal**, čp. 158, 69110 Kobylí;  
**Ing. Josef Výleta**, Urbanova 814/29, 69701 Kyjov;  
**Bronislav Vymazal**, Úvoz 493/29, Staré Brno, 60200 Brno;  
**Miloslava Vyrubalíková**, Na aleji 369, 69156 Hrušky;  
**Mgr. Lada Vytrhlíková**, Slunečná 3704/5, 69501 Hodonín;  
**Josef Weber**, Malinovského náměstí 624/3, Brno-město, 60200 Brno;  
**Ing. Rudolf Weigl**, Zahradní 1249, Lipník nad Bečvou I-Město, 75131 Lipník nad Bečvou;  
**Jarmila Witošová**, Petra Obrovce 2247, 44001 Louny;  
**Rosalie Witošová**, Farní 793, 69611 Mutěnice;  
**Mgr. Soňa Woffová**, Brněnská 87, 66441 Omice;  
**Anežka Wünscheová**, Na Šumavě 1525/52, 46602 Jablonec nad Nisou;  
**Zdeňka Zábranská**, Lesní 3696/19, 69501 Hodonín;  
**Petr Zahnáš**, Vítězství 322, 69155 Moravská Nová Ves;  
**Jaroslav Zahrádka**, čp. 822, 69612 Hovorany;  
**Marek Zahrádka**, čp. 229, 69613 Šardice;  
**Tomáš Zahrádka**, čp. 230, 69613 Šardice;  
**Rozálie Zahrádková**, čp. 32, 69701 Sobůlky;  
**Stanislav Zahradník**, Sadovského 2548/12, Královo Pole, 61200 Brno;  
**Ludmila Zahradníková**, Sadovského 2548/12, Královo Pole, 61200 Brno;  
**Ing. Olga Zákrejsová**, Jabloňová 487, Sady, 68601 Uherské Hradiště;  
**Martin Zalaba**, čp. 78, 69621 Prušánky;  
**Jan Zálešák**, čp. 411, 69621 Prušánky;

**Miroslava Zálešáková**, Nětčická 2280/82, Nětčice, 69701 Kyjov;  
**Julie Zámečnicková**, Trávníky 374/20, 69153 Tvrdonice;  
**Marie Zámečnicková**, Perunská 3649/42, 69501 Hodonín;  
**Ing. Michal Zapletal**, Vrbátky 270/29, Svatobořice, 69604 Svatobořice-Mistřín;  
**Pavla Zavadilová**, Slovácká 2705/34, 69002 Břeclav;  
**Karla Zbořilová**, Sídliště U Vodojemu 1258/12, 69701 Kyjov;  
**Věra Zbořilová**, Brandlova 3395/133, 69501 Hodonín;  
**Radka Zelená**, V Sadech 568, 69615 Čejkovice;  
**Mgr. Tomáš Zelenka**, Kobylnická 1412/5, Slatina, 62700 Brno;  
**Ladislav Zelinka**, Ješkova 237/3, Lesná, 63800 Brno;  
**Marie Zelinková**, Vrbátky 310/42, Svatobořice, 69604 Svatobořice-Mistřín;  
**Ing. Zdenka Zelinková**, Volyňská 1190/3a, Vršovice, 10000 Praha;  
**Ing. Jaroslav Zemánek**, Pod vinohrady 1179, 69681 Bzenec;  
**Ladislav Zemánek**, Na Padělkách 908, 69615 Čejkovice;  
**Ilona Zemánková**, Zd. Nejedlého 1558/13, 69201 Mikulov;  
**Marie Zezulová**, Okružní 891, 69615 Čejkovice;  
**Ladislav Zigáček**, čp. 56, 69621 Prušánky;  
**Ing. Miroslav Zigáček**, čp. 398, 69621 Prušánky;  
**Miroslav Zigáček**, čp. 287, 69621 Prušánky;  
**Pavel Zigáček**, čp. 124, Heroltice, 78991 Štítý;  
**Ing. Josef Zimák**, Hodonínská 928, 69617 Dolní Bojanovice;  
**Ing. Milada Zimáková**, Hodonínská 928, 69617 Dolní Bojanovice;

Zdeněk Bačkovský, 38-12,150 str. Flushing, N.Y.11354;  
Marie Balážová, Za Tonkou 203, Riečka, Banská Bystrica 974 01;  
Anna Benes, Kendegasse 6/11/25, 1210 Wien;  
Jarmila Dunajčíková, Hurbanova 137/18, Stará Turá 916 01;  
Karel Fajfr, Bernsteinstrasse 34B, 70619 Stuttgart  
Patrick Fajfr, Bernsteinstrasse 34B, 70619 Stuttgart  
Scarlett Fajfr, Bernsteinstrasse 34B, 70619 Stuttgart;  
Michael Fronek, Herrengasse 8/1, Crailsheim 74564;  
František Hlobil, Ridgeway Av. 2626S, Chicago, Illinois;  
Karel Hromek, Gustav Tschermakgasse 1117, Vídeň;  
Vlasta Jílková, Highview Ave E 503/90, London ON, N6C5Y9;  
Ing. Marie Miklůšiková, Rumunská 945/19, Rožňava 048 01;  
Mgr. Lenka Nota Ph.D., Wimmergasse 13/11, Wien 1050;  
Doc. Ing. Božena Petrjanošová, Jánošíkovská 723, Dunajská Lužná 900 42;  
Vít Pileček, Rozkvět 2069, Povážská Bystrica 017 01;  
Ján Poldruhák, Andreja Hlinku 3691/37, 91701 Trnava;  
Jan Straka, Hangstrasse 5, 8952 Schlieren;  
Silvie Uhliarová, Karola Adlera 1936/11, 84102 Bratislava;  
Věra Vlčková, Železničná 434/7, Pohronská Polhora 976 56;  
Ing. Martina Zapletalová, Bloch-Bauer-Promenade 24/1/97, 1100 Wien;

Obec Čejč, čp. 430, 69614 Čejč; (opatrovník Boženy Kopečkové č. p. 74, 696 14 Terezín; Antonína Žalía adresa neznámá; Josefa Žalía adresa neznámá)

Obec Karlín, čp. 60, 69614 Karlín; (opatrovník Jana Machalínka adresa neznámá; Anny Machalínkové adresa neznámá)

**Jan Zimolka**, čp. 33, 69616 Nový Poddvorov;  
**Radomír Zimolka**, čp. 47, 69616 Nový Poddvorov;  
**Vladimír Zimolka**, J. Valčíka 1162, Kvítkovice, 76502 Otrokovice;  
**Václav Zlámal**, Školní 3214/23, Boršov, 69701 Kyjov;  
**Svatopluk Zoder**, U pálenice 521, 69156 Hrušky;  
**Jiří Zugárek**, Jana Maluchy 198/41, Dubina, 70030 Ostrava;  
**Jarmila Zugárková**, Jana Maluchy 198/41, Dubina, 70030 Ostrava;  
**Anna Zugarová**, Dolní 236, 69155 Moravská Nová Ves;  
**Petra Žabková**, Žižkova 2027, 51101 Turnov;  
**Marie Žandovská**, Nětčická 2265/69, Nětčice, 69701 Kyjov;  
**Marie Žemberová**, Hlavní 65/30, 69152 Kostice;  
**Jarmila Žižková**, Hlavní 326, 79084 Mikulovice

**Božena Maděryčová**, čp. 76, 69621 Prušánky;  
**Ing. Daniel Horák**, Řepečská 682, Klánovice, 19014 Praha;  
**Josef Varmuža**, V Novinách 850/58, Mistřín, 69604 Svatobořice-Mistřín;  
**Karel Maděryč**, čp. 76, 69621 Prušánky;  
**Květoslava Janečková**, čp. 442, 69621 Prušánky;  
**Ludmila Pekárková**, Hlavní 831/167, Mistřín, 69604 Svatobořice-Mistřín;  
**Marie Maradová**, Na Pískách 470/29, Svatobořice, 69604 Svatobořice-Mistřín;  
**MUDr. Eliška Černá**, Pod Jarovem 2034/24, Žižkov, 13000 Praha;  
**Pavel Novák**, čp. 185, 69638 Stavěšice;  
**Roman Jakubec**, čp. 2, 67971 Býkovice;  
**Vladislav Jarošek**, Brněnská 873, 69611 Mutěnice;

Obec Nenkovice, čp. 37, 69637 Nenkovice; (opatrovník Adolfa Vyhňáka, Bohdalec 577, Michle, 14000 Praha)

Obec Sobůlky, čp. 105, 69701 Sobůlky; (opatrovník Jakuba Černého, Kollárova 278, Kyjov; Ignáce Čzučky adresa neznámá; Františka Kostrhouna Smetanovo nábřeží 2275/20, 690 02 Břeclav; Anny Lužové, Šardice; Bedřicha Miksly adresa neznámá; Rajmonda Miksly adresa neznámá; Vladislava Navrátila, Velká Bytča, Slovensko; Marie Pavelkové adresa neznámá; Jana Slovážka, Banská Štiavnica, Hájky; Martina Svrška, Jiráskova 810, Kyjov; Theodora Zajíce, Šumavská 6, Liberec; Vojtěcha Zajíce, Masarykovo nám., Kyjov)

Obec Stavěšice, čp. 9, 69638 Stavěšice; (opatrovník Jana Konečného Školní, Javorník)

Obec Strážovice, čp. 196, 69638 Strážovice; (opatrovník Aloise Okůnka, U Dráhy 579, 685 01 Bučovice; Jaroslava Svobody, Trávnícká 28, Prostějov; Karla Zelinky adresa neznámá; Anny Zelinkové adresa neznámá)

Obec Svatobořice-Mistřín, Hlavní 1000/113, Svatobořice, 69604 Svatobořice-Mistřín; (opatrovník Aloise Brhela adresa neznámá; Josefa Brhela Dr. Joklíka 1023/17, 69701 Kyjov; Theodora Brhela adresa neznámá; Heleny Brhelové, Hlavní 262/36, Svatobořice, 69604, Svatobořice-Mistřín; Karolíny Dudíkové adresa neznámá; Marie Kosíkové adresa neznámá)

Obec Šardice, čp. 601, 69613 Šardice; (opatrovník Anny Ingrové, Vrobelova 2411/17, 76701 Kroměříž; Marie Kohoutkové, Šardice; Jana Kopečka, Hovorany; Josefky Kopečkové, Hovorany 451)

Obec Tvrdonice, nám. Míru 96/31, 69153 Tvrdonice; (opatrovník Marie Šenkové adresa neznámá)

Město Kyjov, Masarykovo náměstí 30/1, 69701 Kyjov; IDDS: f28bdah (opatrovník Anny Hanákové adresa neznámá; Valentina Šrůtky 188 Martha Ave, Pittsburgh PA 15209, Spojené státy; Augustiny Šrůtkové 188 Martha Ave, Pittsburgh PA 15209, Spojené státy)Město Břeclav, Nám. T. G. Masaryka 3, 690 81 Břeclav IDDS: fesbhyp (opatrovník Jana Čecha, adresa neznámá; Marie Kadlecové č. p. 731, Bilina Za Chlumem; Františky Kubičkové adresa neznámá; Jana Mráze Hlavní 76, 69156 Hrušky; Anny Prstkové adresa neznámá; Josefky Salajkové adresa neznámá; Marie Salajkové adresa neznámá; Marie Soukupové adresa neznámá; Jana Talába adresa neznámá)

Město Hodonín, Masarykovo nám. 53/1, 695 35 Hodonín, IDDS: mwvbyks (opatrovník Boženy Dudové adresa neznámá; Františka Helešice č. p. 351, 69621 Prušánky; Ignáce Hromka č. p. 357, 69621 Prušánky; Jana Hromka č. p. 79, 69621 Prušánky; Terezie Hromkové č. p. 166, 69621 Prušánky; Petra Hruštáka č. p. 58, 69616 Nový Poddvorov; Štěpána Hřebačky adresa neznámá; Anny Hřebačkové adresa neznámá; Evy Imrichové adresa neznámá; Františky Imrichové Berkova 3438, Brno; Františky Janečkové adresa neznámá; Františka Klubuse adresa neznámá; Jana Klubuse adresa neznámá; Josefa Konečného Mutěnice; Jana Konečného č. p. 163 Čejkovice; Anny Kotáskové č. p. 362 Prušánky; Rudolfa Kruka Domov důchodců, 69501 Hodonín; Anny Lenauerové adresa neznámá; Františka Mokrušy adresa neznámá; Josefa Morávka adresa neznámá; Jenovéfy Mrákavové č. p. 19, 69621 Prušánky; neznámého vlastníka pozemku parc. č. 1925/277 v katastrálním území Starý Poddvorov; Šimona Šurky adresa neznámá; Jana Vaculíka adresa neznámá)



**AGRO D.U., s.r.o.**, čp. 416, 69633 Archlebov; IDDS: zmvjt8a  
**AGRO Jevišovice, a.s.**, čp. 102, 67153 Jevišovice; IDDS: vjujvnn  
**Agro MONET, a.s.**, čp. 200, 66455 Moutnice; IDDS: e3ecm59  
**Agro Podlužan, a.s.**, čp. 132, 69621 Prušánky; IDDS: 3s4cm6e  
**"AGROTREND HRUŠKY", spol. s r.o.**, Za dvorem 569, 69156 Hrušky; IDDS: ez5jy9m  
**AIG Moravia a.s.**, čp. 828, 69613 Šardice; IDDS: uk8d5q9  
**BLANÁŘ NÁBYTEK, a.s.**, čp. 410, 69111 Brumovice; IDDS: vqcc6ff  
**CIJAZ Group a.s.**, Kaprova 42/14, Staré Město, 11000 Praha; IDDS: ne9phga  
**com5agro s.r.o.**, Lihovarská 1060/12, Libeň, 19000 Praha; IDDS: peqnv59  
**ČEROZFRUCHT s.r.o.**, Na výsluní 765/23, Strašnice, 10000 Praha; IDDS: w6vxfvj  
**DOOKU GROUP, a.s.**, Antala Staška 1859/34, Krč, 14000 Praha; IDDS: i2rvcar  
**Farma Bílovice s.r.o.**, Podivínská 1236, 69102 Velké Bílovice; IDDS: gq7pyxg  
**Farma Podchřibí s.r.o.**, Vinařská 460/3, Pisárky, 60300 Brno; IDDS: aiivmn8  
**FARMA VĚTEŘOV, spol. s r.o.**, čp. 416, 69633 Archlebov; IDDS: uus5u9t  
**Farming s.r.o.**, Rybná 716/24, Staré Město, 11000 Praha; IDDS: s8x62sn  
**FINE DREAM, s.r.o.**, Přístavni 321/14, Holešovice, 17000 Praha; IDDS: fcx6dqk  
**FOREST-AGRO spol. s r.o.**, Za vodů 203, 69156 Hrušky; IDDS: 6xx6vww  
**GasNet, s.r.o.**, Klišská 940/96, Kliše, 40001 Ústí nad Labem; IDDS: rdxzhzt  
**HEIM Trade SE**, Vídeňská 264/120b, Přizřenice, 61900 Brno; IDDS: rjw9zp5  
**Hlučinská zemědělská, a.s.**, Hradecká 646/4, Předměstí, 74601 Opava; IDDS: t98dyhi  
**Horákova farma, a.s.**, čp. 1, 69614 Čejč; IDDS: ea4efbv  
**HORNÍ LÁNY s.r.o.**, Jungmannova 1337/28, 69701 Kyjov; IDDS: 8wt233m  
**IMOPA, a.s.**, Pyšelská 2327/2, Chodov, 14900 Praha; IDDS: bs7eh63  
**innogy Gas Storage, s.r.o.**, Limuzská 3135/12, Strašnice, 10800 Praha; IDDS: ufxys2  
**Ježovské vinohrady, s.r.o.**, Svatoborská 406/95, 69701 Kyjov; IDDS: 7guhzipg  
**Jihomoravský kraj**, Žerotínovo náměstí 449/3, Veveří, 60200 Brno; IDDS: x2pbqzq  
**Jižní Morava, a.s.**, čp. 701, 69153 Tvrdonice; IDDS: 6z7em9g  
**Lesy České republiky, s.p.**, Přemyslova 1106/19, Nový Hradec Králové, 50008 Hradec Králové; IDDS: e8jcfsn  
**LONE - ZEMĚDĚLSKÁ SPOLEČNOST, spol. s r.o.**, čp. 271, 69636 Násedlovice; IDDS: 84yiz9t  
**LUKROM plus s.r.o.**, čp. 81, 76311 Lípa; IDDS: mjfjbi5  
**MARLENKA international s.r.o.**, Valciřská 434, Lískovec, 73801 Frýdek-Místek; IDDS: r5rmqx6  
**Ministerstvo zemědělství**, Těšnov 65/17, Nové Město, 11000 Praha; IDDS: yphaax8  
**Morava zem s.r.o.**, Seifertovo náměstí 1393/2b, 69701 Kyjov; IDDS: iaz8fqd  
**Moravská Agra a.s. Velké Pavlovice**, Brněnská 191, 69106 Velké Pavlovice; IDDS: wqve9tv  
**Moravské vinohrady, s.r.o.**, čp. 700, 69613 Šardice; IDDS: 388s38x  
**MOTYKA a.s.**, Preslova 406/94, Stránice, 60200 Brno; IDDS: hykr28r  
**Obec Bukovany**, čp. 222, 69631 Bukovany; IDDS: 9biatms  
**Obec Čejč**, čp. 430, 69614 Čejč; IDDS: vu4be6r  
**Obec Čejkovice**, Templářská 500, 69615 Čejkovice; IDDS: 7nhbzcz  
**Obec Hovorany**, čp. 45, 69612 Hovorany; IDDS: jd7bqv7  
**Obec Hrušky**, U zbrojnice 100, 69156 Hrušky; IDDS: xdgbm55  
**Obec Karlín**, čp. 60, 69614 Karlín; IDDS: q5ubdqj  
**Obec Kobylí**, čp. 459, 69110 Kobylí; IDDS: v3wbdkp  
**Obec Moravský Žižkov**, Za Školou 555, 69101 Moravský Žižkov; IDDS: 6yhbn6j  
**Obec Mutěnice**, Masarykova 200, 69611 Mutěnice; IDDS: 5kebcmv  
**Obec Nenkovice**, čp. 37, 69637 Nenkovice; IDDS: 2jja828  
**Obec Nový Poddvorov**, čp. 25, 69616 Nový Poddvorov; IDDS: pu6a2eu  
**Obec Prušánky**, čp. 100, 69621 Prušánky; IDDS: eg4bbvn  
**Obec Sobůlky**, čp. 105, 69701 Sobůlky; IDDS: wvha2jw  
**Obec Starý Poddvorov**, čp. 230, 69616 Starý Poddvorov; IDDS: unnb4vh  
**Obec Stavěšice**, čp. 9, 69638 Stavěšice; IDDS: us8a2az  
**Obec Strážovice**, čp. 196, 69638 Strážovice; IDDS: qn6b8b6  
**Obec Svatobořice-Mistřín**, Hlavní 1000/113, Svatobořice, 69604 Svatobořice-Mistřín; IDDS: siwba5v  
**Obec Šardice**, čp. 601, 69613 Šardice; IDDS: 3mibbjw  
**Obec Terežín**, čp. 78, 69614 Terežín; IDDS: utwbj7t  
**Obec Tvrdonice**, nám. Míru 96/31, 69153 Tvrdonice; IDDS: iugbave  
**PATRIA Kobylí, a.s.**, čp. 716, 69110 Kobylí; IDDS: t6cfkzt  
**Prodávčí Moravy, s.p.**, Dřevařská 932/11, Veveří, 60200 Brno; IDDS: m49t8gw  
**PROXIMA ALFA TRADE, a.s.**, třída Komenského 600/56, 69701 Kyjov; IDDS: 3t83tyx  
**REPRONEX s.r.o.**, čp. 434, 69110 Kobylí; IDDS: zgwxca6  
**Ředitelství silnic a dálnic ČR**, Na Pankráci 546/56, Nusle, 14000 Praha; IDDS: zjq4rhz  
**S - centrum Hodonín, příspěvková organizace**, Na Pískách 4037/11, 69501 Hodonín; IDDS: ss8k7kn

Slovácká farma s.r.o., Hlavní 89, 69155 Moravská Nová Ves; IDDS: 32b2u8x  
SLOVÁCKÝ STATEK, spol. s r.o., Pánov 3072, 69501 Hodonín; IDDS: acj2vbp  
Správa a údržba silnic Jihomoravského kraje, příspěvková organizace kraje, Žerotínovo náměstí 449/3, Veveří, 60200 Brno; IDDS: k3nk8e7  
Správa železnic, státní organizace, Dlážděná 1003/7, Nové Město, 11000 Praha; IDDS: ucchjhm  
Státní pozemkový úřad, Husinecká 1024/11a, Žižkov, 13000 Praha; IDDS: z49per3  
TMŽ s.r.o., Polská 1271/14, Vinohrady, 12000 Praha; IDDS: xekvvv2  
Úřad pro zastupování státu ve věcech majetkových, Rašínovo nábřeží 390/42, Nové Město, 12800 Praha; IDDS: 96vaa2e  
VIAGEM a.s., Sokolovská 131/86, Karlín, 18600 Praha; IDDS: i4rm79c  
VINAŘSTVÍ MIKROSVÍN MIKULOV a.s., Nádražní 980/29, 69201 Mikulov; IDDS: dbsgwrp  
Vinařství NEOKLAS Šardice a.s., čp. 700, 69613 Šardice; IDDS: irkfeju  
Vodovody a kanalizace Hodonín, a.s., Purkyňova 2933/2, 69511 Hodonín; IDDS: a2pgx2s  
Vodovody a kanalizace Břeclav a.s., Čechova 1300/23, 69002 Břeclav; IDDS: gnugxza  
Zámecké vinařství Bzenec s.r.o., Zámecká 1508, 69681 Bzenec; IDDS: swynpan  
Zemagro, spol. s r.o., čp. 416, 69633 Archlebov; IDDS: fy8cu6b  
ZEMAS, a.s., čp. 416, 69633 Archlebov; IDDS: h4pg4ye  
Zemědělská a.s. Čejkovice, Bílovická 950, 69615 Čejkovice; IDDS: 7igg44u  
ZEMSPOL, spol. s r.o., Boršovská 2610/65, Nětčice, 69701 Kyjov; IDDS: 2kz9wak  
ZENERGO a.s., čp. 61, 69614 Čejč; IDDS: s6wzu5m  
ZENERGO Moravia s.r.o., čp. 788, 69613 Šardice; IDDS: vdg5t5pj  
ZP Mikulčice a.s., čp. 164, Těšice, 69619 Mikulčice; IDDS: urfg6ta  
Bohemia Faktoring, a.s., Letenská 121/8, Malá Strana, 11800 Praha; IDDS: ipar9gx  
CENTRAL FINANCE a.s., Elišky Krásnohorské 1037/14, Staré Město, 11000 Praha; IDDS: iyydcxc  
CETIN a.s., Českomoravská 2510/19, Libeň, 19000 Praha; IDDS: qa7425t  
ČD - Telematika a.s. Pod Tábořem 369/8a, Praha 9, 19000 IDDS: dgzdzrp  
ČEPRO, a.s., Dělnická 213/12, Holešovice, 17000 Praha; IDDS: hk3cdqj  
ČEPS, a.s. Elektrárenská 774/2, Michle, Praha 10, 10100 IDDS: seccdqd  
Česká spořitelna, a.s., Olbrachtova 1929/62, Krč, 14000 Praha; IDDS: wx6dkif  
České Radiokomunikace a.s., Skokanská 2117/1, Břevnov, 16900 Praha; IDDS: g74ug4f  
Československá obchodní banka, a. s., Radlická 333/150, Radlice, 15000 Praha; IDDS: 8qvdck3s  
Dial Telecom, a.s. Křížkova 237/36a, Karlín, Praha 8, 18600 IDDS: p4vdqdt  
E.ON Distribuce, a.s., F. A. Gerstnera 2151/6, České Budějovice 7, 37001 České Budějovice; IDDS: nf5dxbu  
E.ON Energie, a.s., F. A. Gerstnera 2151/6, České Budějovice 7, 37001 České Budějovice; IDDS: w9edxbn  
Erste Leasing, a.s., Horní náměstí 264/18, 66902 Znojmo; IDDS: e87f6c2  
HELP FINANCIAL s.r.o., Ve Skalici 1393, Mladá Boleslav II, 29301 Mladá Boleslav; IDDS: vsz9398  
itself s.r.o., Pálavské náměstí 4343/11, Židenice, 62800 Brno; IDDS: bwgyq4a  
KEŠOVKA, a.s., Kabátníkova 105/2, Ponava, 60200 Brno; IDDS: btyerqv  
Komerční banka, a.s., Na příkopě 969/33, Staré Město, 11000 Praha; IDDS: 4ktes4w  
MERO ČR, a.s. Veltruská 748, Lobeček, Kralupy nad Vltavou, 27801 IDDS: a4we6rx  
LISI AUTOMOTIVE FORM a.s., čp. 276, 69614 Čejč; IDDS: x7fq49y  
Město Kyjov, Masarykovo náměstí 30/1, 69701 Kyjov; IDDS: f28bdah  
MND a.s., Úprkova 807/6, 69501 Hodonín; IDDS: cnxfiht  
MND Gas Storage a.s., Úprkova 807/6, 69501 Hodonín; IDDS: t3we8nk  
MONETA Money Bank, a.s., Vyskočilova 1442/1b, Michle, 14000 Praha; IDDS: 3kpd8nk  
NET4GAS, s.r.o. Na hřebenech II 1718/8, Nusle, Praha, 14000 IDDS: 8ecyjt9  
Okresní správa sociálního zabezpečení Hodonín, Národní třída 3200/38, 69501 Hodonín; IDDS: cbpadci  
Podpůrný a garanční rolnický a lesnický fond, a.s., Sokolovská 394/17, Karlín, 18600 Praha; IDDS: vszfqex  
PPF banka a.s., Evropská 2690/17, Dejvice, 16000 Praha; IDDS: iqmfrp8  
Raiffeisenbank a.s., Hvězdova 1716/2b, Nusle, 14000 Praha; IDDS: skzfs6u  
Sberbank CZ, a.s., U Trezorky 921/2, Jinonice, 15800 Praha; IDDS: f94gyc6  
SPP Storage, s.r.o., čp. 891, 69617 Dolní Bojanovice; IDDS: q9vzb6z  
T-Mobile Czech Republic a.s., Tomíčková 2144/1, Chodov, 14800 Praha; IDDS: ygwch5i  
UNILEASING a.s., Randova 214, Klatovy I, 33901 Klatovy; IDDS: y4wgtg2  
UPC Česká republika, s.r.o. Závíšova 502/5, Nusle, Praha 4, 14000 IDDS: 4hds44f  
VŠEOBECNÁ ZDRAVOTNÍ POJIŠŤOVNA ČESKÉ REPUBLIKY, Orlická 2020/4, Vinohrady, 13000 Praha; IDDS: i48ae3q  
Waldviertler Sparkasse Bank AG, Klášterská 126, Jindřichův Hradec II, 37701 Jindřichův Hradec; IDDS: ihyc2cw

**Agrovit - KRATINA, a.s.,** Ke Mlýnu 1008/32, Mistřín, 69604 Svatobořice-Mistřín;  
**Biskupství brněnské,** Petrov 269/8, Brno-město, 60200 Brno;  
**Česká kongregace sester dominikánek,** Veverí 469/27, Veverí, 60200 Brno;  
**Římskokatolická farnost Kobylí na Moravě,** čp. 112, 69110 Kobylí;  
**Římskokatolická farnost Moravská Nová Ves,** Kovářská 978, 69155 Moravská Nová Ves;  
**Římskokatolická farnost Prušánky,** čp. 480, 69621 Prušánky;  
**Římskokatolická farnost Šardice,** čp. 15, 69613 Šardice;  
**Opatství Staré Brno Řádu sv. Augustina,** Mendlovo náměstí 157/1, Staré Brno, 60300 Brno;  
**Jihomoravská plynárenská, a.s.,** Plynárenská 499/1, Zábřovice, 60200 Brno;  
**PERULA a.s. ""v likvidaci""**, Vinohradská 1511/230, Strašnice, 10000 Praha;

**COSTA REI S.A. reg.č. B0133027,** Rue du Fossé 3-5, L.1536 Luxembourg;  
**FÜRST VON LIECHTENSTEIN STIFTUNG, id.č.FL-0001,030.270-0,** Bergstrasse 5, 9490 Vaduz;  
**Prim Inova GmbH, id.č. 02040369,** Grabenstrasse 25, 6340 Baar;  
**S.D. Fürst Hans Adam II. von und zu Liechtenstein,** Bergstrasse 5, 9450 Vaduz;

účastníci řízení podle § 94k, písm. e

V obci Bukovany, v katastrálním území Bukovany u Kyjova, na pozemcích parc. č. st. 291, st. 388, 447/12, 447/40, 447/41, 447/43, 447/44, 462, 467, 468/1, 473, 477, 478, 480, 483, 484, 490/1, 494/1, 497/1, 498, 504, 506, 555/2, 555/3, 555/9, 555/10, 555/11, 555/12, 555/13, 555/14, 555/20, 555/21, 555/36, 555/43, 555/44, 555/47, 555/48, 555/51, 555/52, 555/55, 555/56, 555/59, 555/60, 555/62, 555/63, 555/64, 555/65, 555/67, 555/68, 555/69, 555/70, 555/71, 555/72, 555/73, 555/74, 555/75, 555/76, 555/77, 604, 605, 607, 608, 610, 612, 613, 614, 615, 616, 617, 618, 619, 620, 621, 622, 623, 624, 671/3, 674/3, 674/4, 674/7, 674/8, 675/3, 755, 758, 759/1, 759/2, 762/1, 762/2, 763, 766, 767, 770, 771, 774/2, 775/1, 775/2, 778, 779/1, 779/2, 782/1, 782/2, 783/1, 786, 787, 790, 791, 794, 795, 800/1, 800/6, 800/11, 800/12, 800/16, 800/17, 800/24, 800/25, 800/27, 800/29, 800/30, 800/32, 800/33, 800/34, 800/35, 800/36, 800/37, 800/38, 800/39, 800/40, 800/41, 800/42, 800/43, 800/44, 800/45, 800/46, 800/47, 800/48, 800/49, 800/50, 800/51, 800/52, 800/53, 800/54, 800/56, 800/57, 800/58, 800/59, 800/60, 800/61, 800/62, 800/63, 800/64, 800/65, 800/66, 800/67, 800/68, 800/69, 800/70, 800/71, 800/72, 800/73, 800/74, 800/75, 800/76, 800/77, 800/78, 800/79, 800/80, 800/81, 800/82, 800/83, 800/84, 800/85, 800/86, 800/87, 800/88, 801, 802, 803/1, 803/2, 809, 810, 815, 816, 821, 822, 827, 828, 834, 839, 840, 845, 846, 847/2, 850/2, 853, 857/2, 859, 863/2, 865, 866, 868/1, 873/1, 875, 876, 878/1, 882/1, 884, 893/1, 893/2, 898/1, 900/1, 904/1, 909/1, 909/3, 914/1, 914/2, 919/1, 924/1, 929/1, 934/1, 939/1, 944/1, 1714/6, 1714/37, 1714/38, 1714/40, 1714/41, 1714/53, 1723/2, 1723/3, 1723/8, 1723/26, 1723/34, 1725.

V obci Čejč, v katastrálním území Čejč, na pozemcích parc. č. 38/20, 85/1, 85/7, 2253, 2291/4, 2635, 2649, 2668/2, 2669, 2670, 2671, 2672, 2673, 2674, 2675, 2676, 2679, 2680, 2697, 2698, 2699, 2700, 2701, 2702, 2707, 2708, 2709, 2710, 2711, 2712, 2713, 2714, 2715, 2716, 2717, 2718, 2719, 2720, 2721, 2722, 2723, 2724, 2725, 2726, 2734, 2735, 2736, 2737, 2738, 2739, 2740, 2741, 2742, 2743, 2744, 2745, 2746, 2747, 2748, 2749, 2750, 2751, 2752, 2753, 2754, 2764, 2765, 2766, 2767, 2768, 2769, 2770, 2771, 2772, 2773, 2774, 2775, 2776, 2777, 2778, 2779, 2780, 2781, 2782, 2783, 2784, 2793, 2860, 2889, 2890/1, 2890/2, 2891, 2892, 2893, 2894, 2895, 2896, 2897, 2898, 2899, 2900, 2901, 2902, 2903, 2904, 2905, 2906, 2907, 2908, 2909, 2910, 2911, 2924, 2925, 2926, 2927, 2928, 2929, 2930, 2931, 2932, 2933, 2934, 2935, 2936, 2937, 2942, 2943, 2944, 2945, 2946, 2947, 2948, 2949, 2950, 2951, 2952, 2953, 2954, 2955, 2956, 2957, 2958, 3024, 3064, 3065/1, 3065/2, 3065/3, 3066, 3067, 3068, 3069, 3070, 3071, 3074, 3075, 3076, 3088, 3090/1, 3093, 3094, 3095, 3096, 3097, 3098, 3099, 3100, 3108, 3109, 3110, 3111, 3112, 3113, 3114, 3117, 3118, 3119, 3120, 3121, 3122, 3123, 3127, 3128, 3129, 3139, 3140, 3141, 3142, 3143, 3144, 3148, 3307, 3331/1, 3331/5, 3349, 3370, 3371, 3372, 3374, 3376, 3377, 3378, 3379, 3397, 3524, 3624, 3625, 3626.

V obci Čejkovice, v katastrálním území Čejkovice, na pozemcích parc. č. 4645/19, 4645/52, 4645/53, 4645/54, 4645/487, 4645/488, 4645/489, 4645/490, 4645/491, 4645/492, 4645/493, 4645/494, 4645/495, 4645/496, 4645/497, 4645/498, 4645/499, 4645/500, 4645/514, 4645/515, 4645/516, 4645/517, 4645/518, 4645/519, 4645/520, 4645/521, 4645/522, 4645/523, 4645/524, 4645/525, 4645/526, 4645/527, 4645/534, 4645/610, 4647/215, 4647/226, 4647/233, 4647/234, 4647/255, 4647/256, 4647/257, 4647/258, 4647/289, 4647/290, 4647/326, 4647/327, 4647/328, 4647/332, 4647/337, 4647/338, 4647/339, 4647/340, 4647/341, 4647/342, 4647/344, 4647/345, 4647/390, 4647/392, 4647/402, 4647/403, 4647/411, 4647/420, 4647/421, 4647/427, 4647/428, 4647/432, 4647/435, 4647/436, 4647/437, 4647/443, 4647/448, 4647/458, 4647/459, 4647/460, 4647/462, 4647/463, 4647/464, 4647/474, 4647/475, 4647/476, 4647/477, 4647/478, 4647/480, 4647/482, 4647/495, 4647/497, 4647/498, 4647/499, 4647/502, 4647/503, 4647/516, 4647/517, 4647/522, 4666/4, 4666/138, 4711/16, 4711/17, 4781/97, 4781/98, 4781/99, 4781/100, 4781/101, 4781/102, 4781/103, 4781/104, 4781/105, 4781/106, 4781/107, 4781/108, 4781/109, 4781/110, 4781/111, 4781/112, 4781/113, 4781/114, 4781/117, 4781/165, 4781/166, 4781/167, 4781/168, 4781/169, 4781/170, 4781/171, 4781/172, 4781/173, 4781/174, 4781/175,

4781/176, 4781/177, 4781/178, 4781/179, 4781/180, 4781/181, 4847/3, 4847/4, 4847/16, 4847/17, 4847/18, 4855/7, 4855/10, 4855/12, 4855/14, 5004.

V obci Hovorany, v katastrálnom území Hovorany, na pozemcích parc. č. 4534, 4535, 4536, 4537, 4538, 4539, 4540, 4541, 4542, 4543, 4544, 4545, 4546, 4547, 4548, 4549, 4550, 4551, 4552, 4553, 4554, 4555, 4556, 4557, 4565, 4568, 4569, 4570, 4571, 4572, 4573, 4574, 4575, 4576, 4577, 4578, 4585, 4586, 4788, 4789, 4790, 4791, 4794, 4795, 4796, 4797, 4798, 4799, 4800, 4801, 4802, 4803, 4804, 4805, 4806, 4807, 4808, 4809, 4810, 4811, 4812, 4813, 4817, 4818, 4819, 4820, 4821, 4822, 4823, 4824, 4825, 4826, 4827, 4834, 4835, 4840, 4841, 4859, 4860, 4861, 4862, 4863, 4864, 4865, 4866, 4867, 4868, 4869, 4875, 4876, 4877, 4878, 4918, 4919, 4920, 4921, 4922, 4923, 4924, 4925, 4926, 4927, 4928, 4929, 4930, 4931, 4932, 4933, 4934, 5342, 5343, 5344, 5345, 5346, 5347, 5348, 5349, 5350, 5351/1, 5351/2, 5352, 5353, 5354, 5355, 5356, 5357, 5358, 5359, 5360, 5361, 5362, 5913, 6204.

V obci Hrušky, v katastrálnom území Hrušky, na pozemcích parc. č. 1986/1, 2011/2, 2011/3, 2011/5, 2012/84, 2012/85, 2012/86, 2012/87, 2012/88, 2012/89, 2012/90, 2012/91, 2012/92, 2012/93, 2012/94, 2012/95, 2012/96, 2012/97, 2012/98, 2012/99, 2012/100, 2012/101, 2012/102, 2012/103, 2012/104, 2012/105, 2012/106, 2012/107, 2012/108, 2012/109, 2013/4, 2013/9, 2013/10, 2013/11, 2013/12, 2013/13, 2013/14, 2013/15, 2013/193, 2013/194, 2013/195, 2013/196, 2013/197, 2013/198, 2013/199, 2013/200, 2013/201, 2013/202, 2013/203, 2013/204, 2013/205, 2013/206, 2013/207, 2013/208, 2013/209, 2013/210, 2013/211, 2013/212, 2013/213, 2013/214, 2013/215, 2013/216, 2013/217, 2013/218, 2013/219, 2013/220, 2013/221, 2013/222, 2013/223, 2013/224, 2013/225, 2013/226, 2013/227, 2013/228, 2013/229, 2013/230, 2013/231, 2013/232, 2013/233, 2013/234, 2013/235, 2013/236, 2013/237, 2013/238, 2013/239, 2013/240, 2013/241, 2013/242, 2013/243, 2013/244, 2013/245, 2013/246, 2013/247, 2013/248, 2013/249, 2013/250, 2013/251, 2013/252, 2013/253, 2013/254, 2013/255, 2013/256, 2013/257, 2013/258, 2013/259, 2013/260, 2013/261, 2013/262, 2013/263, 2013/264, 2013/265, 2013/266, 2013/267, 2013/268, 2013/269, 2013/270, 2013/271, 2013/272, 2013/273, 2013/274, 2013/275, 2013/276, 2013/277, 2013/278, 2013/279, 2013/280, 2014/2, 2014/3, 2014/4, 2014/5, 2014/6, 2014/7, 2014/9, 2014/77, 2014/78, 2014/79, 2014/80, 2014/81, 2014/82, 2014/83, 2014/84, 2014/85, 2014/86, 2014/87, 2014/88, 2014/89, 2014/90, 2078/68, 2078/83, 2078/84, 2078/85, 2078/86, 2078/87, 2078/88, 2078/89, 2078/90, 2078/91, 2078/92, 2078/93, 2078/94, 2078/95, 2078/96, 2078/97, 2078/98, 2078/99, 2078/100, 2078/101, 2078/102, 2078/103, 2078/104, 2078/105, 2078/106, 2078/107, 2078/108, 2078/109, 2078/110, 2078/111, 2078/112, 2078/113, 2078/114, 2078/115, 2078/116, 2078/117, 2078/118, 2078/119, 2078/120, 2078/121, 2078/122, 2078/123, 2078/124, 2078/125, 2078/126, 2078/127, 2078/128, 2078/129, 2078/130, 2078/131, 2078/132, 2078/133, 2078/134, 2078/135, 2078/136, 2078/137, 2078/138, 2078/139, 2078/140, 2078/141, 2078/142, 2078/143, 2078/144, 2078/145, 2078/146, 2078/147, 2078/148, 2078/149, 2078/150, 2078/151, 2078/152, 2078/153, 2078/154, 2078/155, 2078/156, 2078/157, 2078/158, 2078/159, 2078/160, 2078/161, 2078/162, 2078/163, 2078/164, 2078/165, 2078/166, 2078/167, 2078/168, 2078/169, 2078/170, 2078/171, 2078/172, 2078/173, 2078/174, 2078/175, 2078/176, 2078/177, 2078/178, 2078/179, 2078/180, 2078/181, 2078/182, 2078/183, 2078/184, 2078/185, 2078/186, 2078/187, 2078/188, 2078/189, 2078/190, 2078/191, 2078/192, 2078/193, 2078/194, 2078/195, 2078/196, 2078/197, 2078/198, 2078/199, 2078/200, 2078/201, 2078/202, 2078/203, 2078/214, 2078/216, 2078/234, 2078/235, 2078/236, 2078/237, 2078/238, 2078/239, 2078/240, 2078/241, 2078/242, 2078/243, 2078/244, 2078/245, 2078/246, 2078/247, 2078/248, 2078/249, 2078/250, 2078/251, 2078/252, 2078/253, 2078/254, 2078/255, 2078/256, 2078/257, 2078/258, 2078/259, 2078/260, 2078/261, 2078/262, 2078/263, 2078/264, 2078/265, 2078/267, 2078/277, 2078/278, 2078/279, 2078/280, 2078/281, 2078/282, 2078/283, 2078/284, 2078/285, 2078/286, 2078/287, 2078/288, 2078/289, 2078/290, 2078/291, 2078/297, 2078/298, 2078/300, 2078/301, 2078/303, 2078/304, 2078/305, 2078/306, 2078/308, 2078/309, 2078/311, 2078/312, 2078/313, 2078/315, 2078/316, 2078/317, 2078/318, 2078/319, 2078/320, 2078/322, 2078/323, 2078/324, 2078/325, 2078/326, 2078/327, 2078/328, 2078/329, 2078/330, 2078/331, 2078/332, 2078/333, 2078/334, 2078/335, 2078/336, 2078/337, 2078/338, 2078/339, 2078/340, 2078/341, 2078/342, 2078/343, 2078/344, 2078/345, 2078/346, 2078/347, 2078/348, 2078/349, 2078/350, 2078/351, 2078/352, 2078/353, 2078/354, 2078/355, 2078/356, 2078/357, 2078/358, 2078/359, 2078/360, 2078/361, 2078/362, 2078/363, 2109/1, 2109/2, 2109/3, 2109/4, 2109/5, 2110/1, 2110/5, 2110/6, 2110/7, 2110/8, 2110/9, 2110/10, 2110/11, 2110/12, 2110/13, 2110/14, 2110/15, 2110/16, 2110/17, 2111, 2112, 2113/1, 2113/2, 2150/10, 2150/11, 2150/12, 2150/13, 2150/14, 2150/15, 2150/16, 2150/17, 2150/18, 2150/19, 2150/20, 2150/21, 2150/22, 2150/23, 2150/24, 2150/25, 2150/26, 2150/27, 2150/28, 2150/29, 2150/30, 2150/31, 2150/32, 2151/1, 2155/1, 2155/2, 2155/13, 2155/18, 2155/67, 2155/68, 2155/69, 2155/70, 2155/71, 2155/72, 2155/73, 2155/74, 2155/75, 2155/76, 2155/77, 2155/78, 2155/79, 2155/80, 2155/81, 2155/82, 2155/83, 2155/84, 2155/85, 2155/86, 2155/87, 2155/88, 2155/89, 2155/90, 2155/91, 2155/92, 2155/93, 2155/94, 2155/95, 2155/96, 2155/97, 2155/98, 2155/99, 2155/100, 2155/101, 2155/102, 2155/103, 2155/104, 2155/105, 2155/106, 2155/107, 2155/108, 2155/109, 2155/110, 2155/111, 2155/112, 2155/113, 2156/8, 2156/10, 2156/11, 2156/12, 2157/3, 2157/9, 2157/136, 2157/137, 2157/138, 2157/139, 2157/140, 2157/141, 2157/142, 2157/143, 2157/144, 2157/145, 2175/32, 2175/33, 2175/34, 2175/47, 2175/48, 2175/49, 2175/50, 2175/51, 2175/52, 2175/53, 2175/222, 2175/223, 2175/224, 2175/225, 2175/226, 2175/227, 2175/228, 2175/229, 2175/230, 2175/231, 2175/232, 2175/233, 2175/234, 2175/235, 2175/236, 2175/237, 2175/238, 2175/239, 2175/240, 2175/241, 2175/242, 2175/243, 2175/244, 2175/245, 2175/246, 2175/247, 2175/248, 2175/249, 2175/250, 2175/251, 2175/252, 2175/253, 2177/18, 2177/19, 2239/2, 2239/5, 2241/23, 2241/212, 2241/213, 2241/214, 2241/215, 2241/218, 2241/219, 2241/238, 2241/239, 2241/240, 2241/241, 2241/242, 2241/243, 2241/244, 2241/245, 2241/246, 2241/247, 2241/248, 2241/249, 2241/250,

2241/251, 2241/252, 2241/253, 2241/254, 2241/255, 2241/256, 2241/257, 2241/258, 2241/278, 2241/279, 2241/280, 2241/281, 2241/282, 2241/283, 2241/284, 2244/2, 2244/6, 2244/7, 2244/8, 2244/9, 2244/10, 2244/11, 2244/12, 2244/13, 2244/14, 2244/15, 2244/16, 2244/17, 2244/18, 2244/19, 2244/20, 2244/21, 2244/22, 2244/23, 2244/24, 2244/25, 2244/26, 2244/27, 2244/28, 2244/29, 2244/30, 2244/31, 2244/32, 2244/33, 2244/34, 2244/35, 2244/36, 2244/37, 2244/38, 2244/39, 2244/40, 2244/41, 2244/42, 2244/43, 2244/44, 2244/45, 2244/46, 2244/47, 2244/48, 2244/49, 2244/50, 2244/51, 2244/52, 2244/53, 2244/54, 2244/55, 2244/56, 2244/57, 2244/58, 2244/59, 2248/1, 2248/2, 2249/1, 2249/2, 2249/3, 2249/4, 2249/5, 2249/6, 2249/7, 2251/1, 2251/2, 2251/3, 2251/4, 2251/6, 2251/7, 2252/2, 2252/3, 2252/4, 2253/16, 2253/17, 2253/18, 2253/19, 2253/20, 2256/2, 2326/1, 2326/2, 2326/3, 2326/4, 2326/5, 2326/6, 2326/7, 2326/8, 2326/9, 2326/10, 2326/11, 2326/12, 2326/13, 2327/1, 2327/2, 2327/3, 2327/4, 2327/5, 2327/6, 2327/7, 2327/8, 2327/9, 2327/10, 2327/11, 2327/12, 2327/13, 2327/14, 2327/15, 2327/16, 2327/17, 2327/18, 2327/19, 2327/20, 2327/21, 2327/22, 2327/23, 2327/24, 2327/25, 2327/26, 2327/27, 2327/28, 2327/29, 2327/30, 2327/31, 2327/32, 2327/33, 2327/34, 2327/35, 2327/36, 2327/37, 2327/38, 2327/39, 2327/40, 2327/41, 2327/42, 2327/43, 2327/44, 2327/45, 2327/46, 2327/47, 2328/1, 2328/2, 2328/3, 2328/4, 2328/5, 2328/6, 2328/7, 2328/8, 2328/9, 2328/10, 2329/1, 2329/2, 2329/3, 2329/4, 2329/5, 2329/6, 2329/7, 2329/8, 2329/9, 2329/10, 2329/11, 2329/12, 2329/13, 2329/14, 2329/15, 2329/16, 2329/17, 2330/1, 2330/2, 2330/3, 2330/4, 2330/5, 2330/6, 2330/7, 2330/8, 2330/9, 2330/10, 2330/11, 2330/12, 2330/13, 2330/14, 2330/15, 2330/16, 2330/17, 2330/18, 2330/19, 2330/21.

V obci Karlín, v katastrálním území Karlín na Moravě, na pozemcích parc. č. 1450, 1451, 1452, 1453, 1454, 1455, 1456, 1457, 1458, 1459, 1460, 1461, 1462, 1463, 1464, 1465, 1466, 1467, 1475, 1476, 1477, 1478, 1479, 1480, 1481, 1482, 1483, 1484, 1485, 1486, 1487, 1488, 1489, 1490, 1497, 1498, 1499, 1500, 1501, 1515, 1516, 1517, 1518, 1519, 1520, 1521, 1522, 1523, 1524, 1525, 1526, 1527, 1528, 1530, 1531, 1532, 1533, 1547, 1548, 1549, 1550, 1551, 1552, 1553, 1554, 1555, 1556, 1557, 1558, 1559, 1560, 1561, 1562, 1563, 1564, 1565, 1566, 1567, 1568, 1569, 1570, 1571, 1572, 1573, 1574, 1575, 1576, 1577, 1633, 1663, 1665, 1667, 1668, 1670, 1672, 1674, 1675, 1676, 1677, 1678, 1679, 1680, 1685, 1686, 1696, 1704, 1780.

V obci Kobyly, v katastrálním území Kobyly na Moravě, na pozemcích parc. č. 7925, 9021, 9092, 9157, 9279, 9280, 9323, 9324, 9325, 9326, 9356, 9357, 9358, 9359, 9360, 9361, 9362, 9363, 9364, 9365, 9366, 9367, 9368, 9369, 9400, 9401, 9441, 9489, 9570, 9601, 9633, 9871/1, 9871/2, 9903, 9921, 9951, 9956, 9957, 9958/1, 9958/2, 9984, 9985, 9986, 9987, 9988, 9989, 9990, 9999, 10000, 10001, 10002, 10003, 10004, 10005, 10006, 10007, 10008, 10016.

V obci Kyjov, v katastrálním území Boršov u Kyjova, na pozemcích parc. č. 594/1, 594/13, 594/14, 594/15, 594/17, 594/19, 594/24, 594/29, 594/30, 594/31, 594/32, 594/33, 594/34, 594/35, 594/36, 594/38, 594/42, 594/43, 594/45, 594/46, 594/47, 594/48, 594/49, 594/50, 594/51, 594/52, 594/53, 594/54, 594/55, 594/56, 594/57, 594/58, 594/59, 594/60, 594/61, 594/62, 594/63, 594/64, 594/65, 594/66, 594/67, 594/68, 594/69, 594/70, 594/71, 594/72, 594/73, 594/74, 594/75, 594/77, 594/78, 594/79, 594/80, 594/81, 594/82, 594/84, 594/86, 594/87, 594/88, 594/92, 594/93, 594/95, 594/96, 594/102, 594/103, 594/104, 594/106, 594/107, 594/108, 594/121, 594/122, 594/124, 594/125, 594/128, 594/131, 594/132, 594/139, 594/140, 594/142, 594/144, 594/146, 594/148, 594/149, 594/150, 594/151, 594/154, 594/155, 594/156, 594/158, 594/168, 594/169, 594/171, 594/173, 594/179, 594/181, 594/183, 594/186, 594/187, 594/188, 594/189, 594/190, 594/192, 594/193, 594/196, 594/198, 594/200, 594/205, 594/207, 594/208, 594/216, 594/220, 594/221, 594/228, 594/230, 594/234, 594/236, 594/238, 594/239, 594/240, 594/244, 594/246, 594/247, 594/253, 594/256, 594/259, 594/260, 594/263, 594/264, 594/266, 594/268, 594/270, 594/274, 594/277, 594/282, 594/285, 594/290, 594/293, 594/295, 594/297, 594/298, 594/300, 594/304, 594/305, 594/306, 594/307, 594/309, 594/311, 594/312, 594/313, 594/314, 596/1, 596/2, 596/5, 596/6, 596/7, 596/8, 596/9, 596/10, 596/11, 596/12, 596/48, 596/49, 596/54, 596/61, 596/62, 596/63, 596/64, 596/72, 596/75, 596/76, 596/77, 596/78, 596/80, 596/83, 596/85, 596/87, 596/89, 596/90, 596/92, 596/95, 596/96, 596/99, 596/100, 596/101, 596/102, 596/104, 596/105, 596/106, 596/107, 596/108, 596/109, 596/110, 596/111, 596/113, 596/114, 596/116, 596/117, 596/118, 596/119, 596/120, 596/121, 596/122, 596/123, 596/124, 596/125, 597/1, 597/2, 597/3, 598/2, 598/4, 598/5, 598/6, 598/7, 598/8, 598/9, 598/10, 598/11, 598/12, 598/13, 598/14, 598/15, 598/16, 598/17, 599/28, 599/36, 599/39, 599/40, 599/41, 599/42, 599/43, 599/44, 599/45, 599/47, 599/50, 599/51, 599/52, 599/53, 599/54, 599/56, 599/58, 599/59, 599/61, 599/62, 599/65, 599/66, 599/67, 599/68, 600, 604/1, 604/2, 604/6, 604/11, 604/12, 604/13, 604/14, 604/15, 605/2, 605/8, 605/10, 605/12, 605/15, 605/18, 605/19, 605/20, 605/21, 605/22, 605/23, 605/24, 605/25, 605/26, 605/27, 605/28, 605/29, 605/31, 605/32, 605/33, 605/34, 605/45, 605/69, 605/70, 605/71, 605/79, 605/80, 605/81, 605/82, 605/83, 605/84, 605/85, 605/86, 605/87, 605/88, 605/89, 605/90, 605/91, 605/102, 605/104, 605/108, 605/111, 605/113, 605/334, 605/336.

V obci Kyjov, v katastrálním území Kyjov, na pozemcích parc. č. 1620/1, 1620/2, 1620/3, 1620/4, 4018/30, 4018/31, 4018/129, 4018/130, 4018/131, 4018/164, 4018/165, 4018/197, 4018/198.

V obci Moravský Žižkov, v katastrálním území Moravský Žižkov, na pozemcích parc. č. 1599/2, 1599/6, 1599/8, 1599/9, 1599/10, 1599/11, 1599/12, 1599/16, 1599/18, 1599/19, 1599/21, 1599/22, 1599/65, 1599/67, 1599/68, 1599/69, 1599/70, 1599/71, 1599/72, 1599/73, 1599/74, 1600, 1603/11, 1603/80, 1603/81, 2295/1, 2295/2, 2295/3, 2295/4, 2296/1, 2296/2,

2297, 2298, 2299, 2300, 2301, 2302, 2303, 2304, 2305/1, 2305/2, 2306/1, 2306/2, 2307/1, 2307/2, 2308/1, 2308/2, 2309, 2317, 2318, 2319/1, 2319/2, 2319/3, 2320, 2321/1, 2321/2, 2936/4.

V obci Mutěnice, v katastrálním území Mutěnice, na pozemcích parc. č. 2472/1, PK 3807/1, PK 3809/1, PK 3810/2, PK 3810/3, PK 3810/4, PK 3810/5, PK 3810/6, PK 3810/7, PK 3810/8, PK 3810/9, PK 3810/10, PK 3810/11, PK 3810/13, PK 3814/1, PK 3814/2, PK 3814/3, PK 3814/4, PK 3814/5, PK 4454, PK 4455, PK 4456, PK 4457/1, PK 4457/2, PK 4471/1, PK 4472, PK 4473, PK 4474, PK 4475 (orná půda, travní p.), PK 4477, PK 4478/1, PK 4478/2, PK 4481, PK 4482/1, PK 4482/2, PK 4483/1, PK 4483/2, PK 4484/2, PK 4484/3, PK 4484/4, PK 4484/5, PK 4486, PK 4487, PK 4488/1, PK 4488/2, PK 4488/3, PK 4491/1, PK 4491/2, PK 4491/3, PK 4491/4, PK 4491/5, PK 4491/6, PK 4492, PK 4493, PK 4494, PK 4496/1, PK 4496/2, PK 4496/3, PK 4497/1, PK 4497/2, PK 4497/3, PK 4497/4, PK 4498, PK 4500, PK 4501, PK 4514, PK 4515, PK 4523/1, PK 4523/2, PK 4523/3, PK 4523/4, PK 4523/5, PK 4524/2, PK 4524/3, PK 4524/4, PK 4524/5, PK 4524/6, PK 4524/7, PK 4534, PK 4535/1, PK 4535/2, PK 4536/1, PK 4536/2, PK 4537/1, PK 4537/2, PK 4538, PK 4539, PK 4540, PK 4541, PK 4578, PK 4581, PK 4584, PK 4585, PK 4588, PK 4589, PK 4592/1, PK 4592/2, PK 4593, PK 4596, PK 4597, PK 4600, PK 4601, PK 4604, PK 4605/1, PK 4605/2, PK 4608/1, PK 4608/2, PK 4609/1, PK 4612, PK 4613, PK 4616/1, PK 4616/2, PK 4617, PK 4620, PK 4621, PK 4624, PK 4625/1, PK 4625/2, PK 4629, PK 4630, PK 4635, PK 4636, PK 4641/1, PK 4641/2, PK 4642, PK 4647, PK 4648, PK 4653, PK 4654, PK 4659, PK 4660, PK 4665, PK 4666, PK 4671, PK 4672, PK 4677, PK 4678, PK 4683, PK 4684, PK 4689, PK 4690, PK 4695, PK 4696/1, PK 4696/2, PK 4701/1, PK 4701/2, PK 4702, PK 4705, PK 4706, PK 4709, PK 4710/1, PK 4710/2, PK 4713, PK 4714, PK 4717, PK 4718, PK 4722/1, PK 4725, PK 4726, PK 4729, PK 4730/2, PK 4733, PK 4734, PK 4737, PK 4802, PK 4803, PK 4804/1, PK 4804/2, PK 4805, PK 4806/1, PK 4806/2, PK 4807/1, PK 4807/2, PK 4807/3, PK 4807/4, PK 4808/1, PK 4808/2, PK 4809/1, PK 4809/2, PK 4810/1, PK 4810/2, PK 4810/3, PK 4810/4, PK 4811/1, PK 4811/2, PK 4811/3, PK 4812/1, PK 4812/2, PK 4813/1, PK 4813/2, PK 4814/1, PK 4814/2, PK 4815/1, PK 4815/2, PK 4816/1, PK 4816/2, PK 4817/1, PK 4817/2, PK 4818, PK 4819/1, PK 4819/2, PK 4820, PK 4821/1, PK 4821/2, PK 4822/1, PK 4822/2, PK 4823, PK 4824/1, PK 4824/2, PK 4825/1, PK 5130, PK 5131, PK 5132, PK 5133, PK 5135, PK 5136, PK 5137/1, PK 5137/2, PK 5138/1, PK 5138/2, PK 5139, PK 5140/1, PK 5140/2, PK 5141, PK 5142, PK 5143, PK 5144, PK 5145, PK 5146, PK 5147, PK 5148, PK 5149, PK 5150, PK 5151, PK 5152, PK 5153, PK 5154, PK 5155, PK 5156, PK 5157, PK 5158/1, PK 5158/2, PK 5159, PK 5160/1, PK 5160/2, PK 5161/1, PK 5161/2, PK 5162, PK 5163, PK 5164/1, PK 5164/2, PK 5165, PK 5166, PK 5167, PK 5168, PK 5169, PK 5170, PK 5171/1, PK 5171/2, PK 5172, PK 5173, PK 5174, PK 5175/1, PK 5175/2, PK 5176, PK 5183, PK 5184, PK 5185, PK 5186, PK 5187, PK 5188, PK 5189, PK 5191, PK 5192/1, PK 5192/2, PK 5193, PK 5194, PK 5195/1, PK 5195/2, PK 5196, PK 5197, PK 5199, PK 5200/1, PK 5200/2, PK 5201/1, PK 5208, PK 5209, PK 5212, PK 5214, PK 5216, PK 5431/1, PK 5432/1, PK 5432/2, PK 5434, PK 5435, PK 5437/1, PK 5437/2, PK 5438, PK 5439, PK 5440/1, PK 5462, PK 5464, PK 5468, PK 5469, PK 5470, PK 5471, PK 5472/2, PK 5472/3, PK 5472/4, PK 5473, PK 5474, PK 5475, PK 5476/1, PK 5476/2, PK 5477, PK 5478/1, PK 5478/2, PK 5479, PK 5480/1, PK 5480/2, PK 5481/1, PK 5481/2, PK 5482, PK 5483/1, PK 5483/2, PK 5484, PK 5485/1, PK 5485/2, PK 5486/1, PK 5489/1, PK 5489/2, PK 5504/1, PK 5504/2, PK 5505, PK 5506, PK 5508, PK 5509, PK 5510, PK 5511, PK 5512/1, PK 5512/2, PK 5512/3, PK 5513, PK 5514/1, PK 5514/2, PK 5514/3, PK 5514/4, PK 5515, PK 5516, PK 5517, PK 5519, PK 5520/2, PK 5521, PK 5523, PK 6480, PK 6486, PK 6494, PK 6496/1, PK 6497, PK 6498, PK 6501/1, PK 6618/1, PK 6619, 7362/2, 7436/2, 7436/3, 7436/4, 7468/2, 7468/3, 7468/7, 7468/8, 7468/10, 7472/4, 7474, 7475, 7479/1, 7481/1, 7481/2, 7481/3, 7481/5, 7481/6, 7481/10, 7481/11, 7481/12, 7541.

V obci Nenkovice, v katastrálním území Nenkovice, na pozemcích parc. č. 6340, 6900, 6901, 6912, 6913, 6914, 6915, 6916, 6917, 6918, 6919, 6920, 6921, 6922, 6923, 6924, 6925, 6926, 6927, 6928, 6929, 6930, 6932, 6933, 6934, 6935, 6936, 6937, 6938, 6939.

V obci Nový Poddvorov, v katastrálním území Nový Poddvorov, na pozemcích parc. č. 305/1, 351, 352, 353, 354, 355, 356, 357/3, 357/5, 357/6, 357/7, 357/9, 357/10, 357/11, 357/39, 357/41, 357/42, 357/43, 357/44, 357/45, 357/47, 357/48, 357/49, 357/51, 357/52, 357/53, 357/54, 357/56, 357/57, 359/1, 359/2, 359/3, 359/4, 359/5, 360/1, 360/2, 360/3, 360/4, 360/6, 360/7, 360/9, 360/11, 360/13, 360/14, 360/15, 360/16, 360/18, 360/19, 360/20, 360/21, 360/22, 360/23, 360/24, 360/25, 361, 362, 363, 368/12, 368/13, 368/14, 368/15, 368/16, 368/17, 368/18, 368/19, 368/20, 368/21, 370/1, 370/63, 370/65, 370/67, 370/70, 370/79, 370/82, 370/83, 370/84, 370/88, 370/89, 370/90, 370/91, 370/92, 370/93, 370/94, 370/95, 370/96, 370/98, 370/99, 370/100, 370/101, 370/102, 370/103, 370/104, 370/105, 370/106, 370/107, 370/108, 370/109, 370/110, 370/113, 370/114, 370/115, 370/116, 370/118, 370/119, 370/120, 370/121, 370/122, 370/124, 370/125, 370/127, 370/128, 370/129, 370/130, 370/131, 370/132, 370/133, 370/134, 370/137, 370/138, 370/139, 370/140, 370/141, 370/142, 370/143, 370/144, 370/145, 370/147, 370/148, 370/149, 370/150, 370/151, 370/153, 370/154, 370/158, 370/160, 370/162, 370/164, 370/166, 370/167, 370/169, 370/171, 370/172, 370/175, 370/176, 370/178, 370/181, 370/182, 370/187, 370/193, 370/199, 370/202, 370/206, 370/208, 370/211, 370/215, 370/219, 371/1, 371/2, 371/3, 371/4, 371/5, 371/6, 371/7, 371/8, 371/9, 371/10, 371/11, 371/12, 371/13, 371/14, 371/15, 371/16, 371/17, 371/18, 371/19, 371/20, 371/21, 371/22, 371/23, 371/24, 371/25, 371/26, 371/27, 371/28, 371/29, 371/30, 371/31, 371/32, 372/25, 372/26, 372/27, 372/28, 372/29, 372/30, 372/31, 372/32, 372/33, 372/34, 372/35, 372/36, 372/37, 372/38, 372/39, 372/40, 372/41, 372/43, 372/44, 372/45, 372/46, 372/47, 372/48, 372/49, 372/50, 373/3, 373/7, 373/8, 373/9, 373/10, 373/11, 373/12, 373/13, 373/14, 373/15, 373/16, 373/17, 373/18, 373/19, 373/20, 373/21, 374/8, 374/10, 374/13, 374/14, 374/15, 374/16, 374/17, 374/18, 374/19, 374/20,

374/21, 374/25, 374/27, 374/28, 374/41, 374/42, 374/43, 374/44, 378/3, 378/4, 378/5, 378/7, 378/8, 378/9, 378/10, 378/11, 378/12, 378/13, 378/14, 378/15, 378/16, 378/17, 378/19, 378/20, 378/21, 378/22, 378/23, 378/24, 379/1, 379/24, 379/29, 379/31, 379/39, 379/46, 379/51, 379/55, 379/56, 379/68, 379/69, 379/70, 379/71, 379/72, 379/73, 379/74, 379/75, 379/76, 379/77, 379/78, 379/79, 379/80, 379/81, 379/82, 379/83, 379/84, 379/85, 379/86, 379/87, 379/88, 379/89, 379/90, 379/91, 379/92, 379/93, 379/94, 380/9, 385/1, 385/2, 471/3, 531/1, 531/2, 531/3, 531/6, 531/24, 531/26, 531/27, 531/50, 531/53, 531/56, 531/73, 531/75, 531/76, 531/77, 531/79, 531/81, 531/83, 531/84, 531/87, 531/88, 531/89, 531/90, 531/91, 531/92, 531/94, 555/1, 555/2, 555/3, 555/4, 555/5, 555/6, 555/7, 555/8, 555/9, 555/10, 555/11, 555/12, 555/13, 555/14, 555/15.

V obci Prušánky, v katastrálnom území Prušánky, na pozemkoch parc. č. 665/1, 665/2, 665/3, 665/4, 684/8, 688/5, 2674/1, 2674/4, 3095/10, 3095/13, 3095/14, 3095/16, 3095/17, 3095/18, 3095/19, 3095/20, 3095/21, 3095/22, 3095/23, 3095/24, 3095/25, 3095/26, 3095/27, 3095/28, 3095/29, 3095/30, 3095/31, 3095/32, 3095/33, 3095/34, 3095/36, 3097/1, 3098/1, 3098/2, 3098/3, 3098/4, 3098/5, 3098/6, 3098/7, 3098/8, 3098/9, 3098/10, 3098/11, 3098/12, 3098/13, 3098/14, 3098/15, 3098/16, 3098/17, 3098/18, 3098/19, 3098/20, 3098/21, 3098/22, 3098/23, 3098/24, 3098/25, 3098/26, 3098/27, 3098/28, 3098/29, 3098/30, 3098/31, 3098/32, 3098/33, 3098/35, 3098/36, 3098/37, 3098/38, 3098/39, 3098/40, 3098/41, 3098/42, 3098/43, 3098/44, 3098/45, 3098/46, 3098/47, 3098/48, 3098/49, 3098/50, 3098/51, 3098/52, 3098/53, 3098/54, 3098/55, 3098/56, 3098/57, 3098/58, 3098/59, 3098/60, 3098/61, 3098/62, 3098/63, 3098/64, 3098/65, 3098/66, 3098/67, 3098/68, 3098/69, 3098/70, 3098/71, 3098/72, 3098/73, 3098/75, 3098/76, 3098/78, 3098/79, 3098/80, 3098/81, 3098/82, 3098/83, 3098/84, 3098/85, 3098/86, 3098/87, 3098/88, 3098/89, 3098/90, 3098/91, 3098/92, 3098/93, 3098/94, 3098/95, 3098/96, 3098/97, 3098/98, 3098/99, 3098/100, 3098/101, 3098/102, 3098/103, 3098/104, 3098/105, 3098/106, 3098/108, 3098/109, 3098/110, 3098/111, 3098/112, 3098/113, 3098/114, 3098/115, 3098/116, 3098/117, 3098/118, 3099/1, 3099/2, 3100/1, 3100/2, 3101/2, 3101/5, 3101/6, 3101/7, 3101/8, 3101/9, 3101/10, 3101/11, 3101/12, 3101/13, 3101/14, 3101/15, 3101/16, 3101/18, 3101/20, 3107/1, 3107/4, 3107/8, 3107/9, 3107/10, 3107/11, 3107/12, 3107/13, 3107/14, 3107/15, 3107/16, 3107/17, 3107/18, 3107/19, 3107/20, 3107/21, 3107/22, 3107/23, 3107/24, 3107/25, 3107/26, 3107/28, 3107/29, 3107/30, 3107/31, 3107/32, 3107/33, 3107/34, 3107/35, 3107/36, 3107/37, 3107/38, 3107/39, 3107/40, 3107/41, 3107/42, 3107/43, 3107/44, 3107/45, 3107/46, 3107/47, 3107/48, 3107/50, 3107/51, 3107/52, 3107/53, 3107/54, 3107/55, 3107/56, 3107/57, 3107/58, 3107/59, 3107/60, 3107/61, 3107/62, 3107/63, 3107/64, 3107/65, 3107/66, 3107/67, 3107/68, 3107/69, 3107/70, 3107/71, 3107/72, 3107/73, 3107/74, 3107/75, 3107/76, 3107/77, 3107/78, 3107/79, 3107/80, 3107/81, 3107/82, 3107/83, 3107/84, 3107/85, 3107/86, 3107/87, 3107/88, 3107/89, 3107/90, 3107/91, 3107/92, 3107/93, 3107/94, 3107/95, 3107/96, 3107/97, 3107/98, 3107/99, 3107/100, 3107/101, 3107/102, 3107/103, 3107/104, 3107/105, 3107/106, 3107/107, 3107/108, 3107/109, 3107/110, 3107/111, 3107/112, 3107/113, 3107/114, 3107/115, 3107/116, 3107/117, 3107/118, 3107/120, 3107/121, 3107/122, 3107/123, 3107/125, 3107/126, 3107/127, 3137/15, 3137/48, 3137/144, 3137/146, 3137/159, 3137/163, 3137/172, 3137/173, 3137/179, 3137/183, 3137/184, 3137/185, 3137/186, 3137/188, 3137/190, 3137/193, 3137/194, 3137/195, 3137/196, 3137/197, 3137/198, 3137/199, 3137/200, 3137/201, 3137/202, 3137/203, 3137/204, 3137/205, 3137/207, 3137/208, 3137/209, 3137/210, 3137/211, 3137/212, 3137/213, 3137/214, 3137/215, 3137/216, 3137/217, 3137/218, 3137/219, 3137/220, 3137/221, 3137/222, 3137/223, 3137/224, 3137/225, 3137/226, 3137/227, 3137/228, 3137/229, 3137/230, 3137/231, 3137/232, 3137/233, 3137/234, 3137/236, 3137/237, 3137/238, 3137/239, 3137/240, 3137/241, 3137/242, 3137/243, 3137/244, 3137/246, 3137/247, 3137/248, 3137/250, 3137/251, 3137/253, 3137/255, 3137/257, 3137/264, 3144/3, 3144/3, 3144/11, 3144/17, 3144/18, 3144/19, 3144/20, 3144/21, 3144/22, 3144/23, 3144/24, 3144/25, 3144/26, 3144/27, 3144/28, 3144/30, 3144/31, 3144/32, 3144/33, 3144/34, 3144/35, 3144/36, 3144/37, 3144/38, 3144/39, 3144/40, 3144/42, 3144/43, 3144/44, 3144/45, 3144/46, 3144/47, 3144/48, 3144/49, 3144/50, 3144/51, 3144/52, 3144/53, 3144/54, 3144/55, 3144/56, 3144/59, 3144/60, 3145/2, 3145/3, 3145/4, 3145/5, 3145/6, 3145/7, 3145/8, 3145/9, 3145/10, 3145/11, 3145/12, 3145/13, 3145/14, 3145/15, 3145/16, 3145/17, 3145/18, 3145/19, 3145/20, 3145/21, 3145/22, 3145/23, 3145/24, 3145/25, 3145/26, 3145/27, 3145/28, 3145/30, 3145/31, 3145/32, 3145/33, 3145/34, 3145/35, 3145/36, 3145/37, 3145/38, 3145/39, 3145/41, 3145/42, 3145/43, 3145/44, 3145/45, 3145/46, 3145/47, 3145/48, 3145/49, 3145/50, 3145/51, 3145/52, 3145/53, 3145/54, 3145/55, 3145/56, 3145/57, 3145/58, 3145/59, 3145/60, 3145/62, 3145/63, 3145/64, 3145/65, 3145/66, 3145/68, 3145/69, 3145/70, 3145/71, 3145/72, 3145/73, 3145/123, 3150/1, 3151/1, 3151/2, 3151/3, 3151/5, 3151/7, 3151/8, 3151/9, 3151/18, 3151/67, 3151/80, 3151/82, 3151/104, 3151/106, 3151/108, 3151/109, 3151/111, 3151/112, 3151/114, 3151/115, 3151/116, 3151/117, 3151/118, 3151/119, 3151/120, 3151/121, 3151/122, 3151/123, 3151/124, 3151/125, 3151/126, 3151/127, 3151/128, 3151/129, 3151/130, 3151/131, 3151/132, 3151/133, 3151/134, 3151/137, 3151/138, 3151/139, 3151/140, 3151/141, 3151/142, 3151/143, 3151/144, 3151/145, 3151/146, 3151/147, 3151/148, 3151/149, 3151/150, 3151/151, 3151/152, 3151/153, 3153/1, 3153/6, 3153/41, 3153/49, 3153/50, 3153/51, 3153/52, 3153/53, 3153/54, 3153/55, 3153/56, 3153/57, 3153/58, 3153/59, 3153/61, 3153/62, 3153/63, 3153/64, 3153/65, 3153/66, 3153/67, 3153/68, 3153/69, 3153/70, 3153/71, 3153/72, 3153/73, 3153/74, 3153/75, 3153/76, 3153/77, 3153/78, 3153/79, 3153/80, 3153/81, 3154/1, 3154/6, 3154/13, 3154/19, 3154/27, 3154/58, 3154/60, 3154/61, 3154/63, 3154/64, 3154/65, 3154/66, 3154/67, 3154/68, 3154/69, 3154/71, 3154/72, 3154/76, 3154/77, 3154/78, 3154/79, 3154/80, 3154/81, 3154/84, 3154/85, 3154/86, 3154/87, 3154/88, 3154/89, 3154/90, 3154/91, 3154/92, 3154/93, 3154/94, 3154/95, 3154/96, 3154/97, 3154/98, 3154/99, 3154/100, 3154/101, 3154/102, 3154/105, 3154/106, 3154/107, 3154/108, 3154/109, 3154/110, 3154/111, 3154/112, 3154/113, 3154/114, 3154/115, 3154/116, 3154/117, 3154/118, 3154/119, 3154/120, 3154/121, 3154/122, 3154/123, 3154/124, 3154/125, 3154/126, 3154/127, 3154/128, 3154/129, 3154/130, 3154/131, 3154/132, 3154/133, 3154/134, 3154/135, 3154/136, 3154/137,

3154/138, 3154/139, 3154/140, 3154/141, 3154/142, 3154/144, 3154/146, 3154/148, 3154/150, 3154/168, 3156, 3157/21, 3157/35, 3157/37, 3157/50, 3157/54, 3157/56, 3157/58, 3157/59, 3157/60, 3157/61, 3157/62, 3157/63, 3157/64, 3157/65, 3157/66, 3157/67, 3157/68, 3157/69, 3157/70, 3157/71, 3157/72, 3157/73, 3157/74, 3157/75, 3157/76, 3157/77, 3157/78, 3157/79, 3157/80, 3157/81, 3157/82, 3157/83, 3157/84, 3157/85, 3157/86, 3157/87, 3157/88, 3157/89, 3157/90, 3157/91, 3157/92, 3157/93, 3157/94, 3157/95, 3157/96, 3157/97, 3157/98, 3157/99, 3157/100, 3157/101, 3157/102, 3157/103, 3157/104, 3157/105, 3157/106, 3157/107, 3157/108, 3157/109, 3157/110, 3157/111, 3157/112, 3157/113, 3157/114, 3157/115, 3157/116, 3157/117, 3157/118, 3157/119, 3159/13, 3159/21, 3159/29, 3159/32, 3159/33, 3159/34, 3159/35, 3159/36, 3159/37, 3159/38, 3159/39, 3159/40, 3159/41, 3159/42, 3159/43, 3159/44, 3159/45, 3159/46, 3159/47, 3159/48, 3159/49, 3159/50, 3159/51, 3159/52, 3159/53, 3159/54, 3159/55, 3159/56, 3159/57, 3159/58, 3159/59, 3159/60, 3159/61, 3159/62, 3160/7, 3160/9, 3160/17, 3160/18, 3160/22, 3160/23, 3160/24, 3160/25, 3160/26, 3160/27, 3160/28, 3160/29, 3160/30, 3160/31, 3160/32, 3160/33, 3160/34, 3160/35, 3160/36, 3160/37, 3160/38, 3160/39, 3160/40, 3160/41, 3160/42, 3160/43, 3160/44, 3160/45, 3160/46, 3160/47, 3160/48, 3160/49, 3160/50, 3160/51, 3160/52, 3160/53, 3160/54, 3160/55, 3160/56, 3160/57, 3160/58, 3160/59, 3160/60, 3160/61, 3160/62, 3160/63, 3160/64, 3160/66, 3160/68, 3160/70, 3161/1, 3161/2, 3161/3, 3163/3, 3163/4, 3163/5, 3163/6, 3163/7, 3163/8, 3163/9, 3163/10, 3163/11, 3163/12, 3163/13, 3163/14, 3163/15, 3163/16, 3163/17, 3163/18, 3163/19, 3163/20, 3163/21, 3163/22, 3163/23, 3163/24, 3163/25, 3163/26, 3163/27, 3163/28, 3163/29, 3163/30, 3163/31, 3163/32, 3163/33, 3163/34, 3163/35, 3165/1, 3165/2, 3165/3, 3165/5, 3165/6, 3165/7, 3165/8, 3165/9, 3165/10, 3165/11, 3165/12, 3165/13, 3165/14, 3166/1, 3166/2, 3166/3, 3166/4, 3166/5, 3166/6, 3166/7, 3166/8, 3166/9, 3166/10, 3166/11, 3166/12, 3166/13, 3166/14, 3166/15, 3166/16, 3166/17, 3166/19, 3166/20, 3166/21, 3166/22, 3166/23, 3166/24, 3166/25, 3166/26, 3166/27, 3166/28, 3166/29, 3166/30, 3166/31, 3166/32, 3166/33, 3166/34, 3166/35, 3166/36, 3166/37, 3166/38, 3166/39, 3166/40, 3166/41, 3166/42, 3166/43, 3166/44, 3166/45, 3166/46, 3166/47, 3166/48, 3166/49, 3166/50, 3166/52, 3166/53, 3166/54, 3166/55, 3166/56, 3166/57, 3166/58, 3166/59, 3166/60, 3166/61, 3166/63, 3166/64, 3214/1, 3214/2, 3214/3, 3214/4, 3216, 3217/1, 3217/2, 3217/3, 3217/4, 3217/5, 3217/6, 3217/7, 3217/8, 3217/9, 3217/10, 3217/11, 3217/12, 3217/13, 3217/14, 3217/15, 3217/16, 3217/17, 3217/18, 3217/19, 3217/20, 3217/21, 3217/22, 3217/23, 3217/24, 3217/25, 3217/26, 3217/27, 3218/1, 3218/2, 3218/3, 3218/4, 3218/5, 3218/6, 3218/7, 3218/8, 3218/9, 3218/10, 3218/11, 3218/12, 3218/13, 3218/14, 3218/101, 3218/102, 3218/103, 3218/104, 3218/105, 3218/106, 3218/107, 3218/109, 3218/110, 3218/111, 3218/112, 3218/113, 3218/114, 3218/115, 3218/116, 3218/117, 3218/118, 3218/121, 3218/122, 3218/123, 3218/124, 3218/125, 3218/127, 3218/129, 3218/131, 3218/133, 3218/134, 3218/136, 3218/139, 3218/140, 3218/141, 3218/142, 3218/143, 3218/144, 3218/147, 3218/149, 3218/150, 3218/151, 3218/153, 3218/154, 3218/156, 3218/174, 3218/208, 3218/221, 3219/91, 3219/92, 3219/93, 3219/94, 3219/95, 3219/96, 3219/97, 3219/98, 3219/99, 3219/100, 3219/101, 3219/102, 3219/103, 3219/104, 3219/105, 3286, 3296/2, 3762, 3763, 3764, 3765, 3766, 3767, 3768, 3769, 3770, 3771, 3772, 3773, 3774, 3775, 3776, 3777, 3778, 3779, 3780, 3781, 3782, 3783, 3784, 3785, 3786, 3787, 3788, 3789, 3790, 3791, 3792, 3793, 3795, 3796, 3797, 3798, 3799, 3800, 3801, 3802, 3803, 3804, 3805, 3806, 3807, 3808, 3809, 3811, 3812, 3813, 3814, 3815, 3817, 3824, 3877, 3878.

V obci Sobůlky, v katastrálním území Sobůlky, na pozemcích parc. č. 1421, 1426/1, 1426/2, 1427, 1432, 1433, 1438, 1439, 1444, 1445/2, 1450, 1451/1, 1451/2, 1456, 1462, 1463, 1468/1, 1468/2, 1470, 1471, 1472, 1478, 1479, 1486/1, 1486/2, 1487/1, 1492, 1493, 1498, 1507/1, 1515/2, 1530/1, 1530/2, 1577, 1578, 1582/1, 1582/2, 1584/1, 1584/2, 1585/2, 1586/2, 1588/2, 1589/2, 1592/2, 1593/2, 1595/2, 1596/2, 1597/1, 1597/2, 1597/3, 1597/4, 1597/5, 1597/6, 1598/1, 1598/2, 1598/3, 1598/4, 1598/5, 1598/6, 1598/7, 1598/8, 1598/9, 1598/10, 1598/11, 1598/12, 1598/13, 1599/2, 1788/31, 1788/32, 1788/33, 1788/34, 1788/37, 1788/38, 2150/1, 2150/6, 2265/1, 2268/1, 2268/2, 2269/1, 2272/1, 2274/1, 2278/1, 2279/1, 2280/1, 2284/1, 2285/1, 2290/1, 2291/1, 2297/1, 2301/1, 2302/1, 2304/1, 2308/1, 2309/1, 2310/1, 2314/1, 2315/1, 2319/1, 2320/1, 2326/1, 2332/1, 2333/1, 2338/1, 2339/1, 2344/1, 2345/1, 2351/1, 2352/1, 2355/1, 2356/1, 2362/1, 2362/2, 2363/1, 2363/2, 2367/1, 2367/2, 2368/1, 2368/2, 2369/1, 2369/2, 2373/1, 2373/2, 2374/2, 2375/1, 2380/1, 2380/2, 2381/1, 2381/2, 2386/1, 2386/2, 2387/1, 2387/2, 2388/1, 2388/2, 2389/2, 2390/1, 2390/2, 2391/1, 2391/2, 2392/1, 2392/2, 2393/1, 2393/2, 2394, 2395/1, 2395/2, 2396, 2397, 2398, 2399, 2400, 2401, 2402/1, 2402/2, 2415/561, 2415/569, 2415/570, 2415/571, 2415/572, 2415/573, 2415/574, 2415/575, 2415/576, 2415/577, 2415/578, 2415/579, 2415/580, 2415/581, 2415/582, 2415/583, 2415/584, 2415/585, 2415/586, 2415/587, 2415/588, 2415/589, 2415/590, 2415/591, 2415/592, 2415/593, 2415/876, 2415/877, 2415/879, 2415/880, 2415/881, 2415/886, 2415/887, 2415/888, 2415/889, 2415/890, 2415/891, 2415/892, 2415/893, 2415/894, 2415/895, 2415/896, 2415/897, 2415/898, 2415/899, 2415/900, 2415/901, 2415/902, 2415/903, 2415/904, 2415/905, 2415/906, 2415/907, 2415/908, 2415/909, 2415/910, 2415/911, 2415/912, 2415/913, 2415/914, 2415/915, 2415/916, 2415/917, 2415/918, 2415/919, 2415/920, 2415/921, 2415/922, 2415/923, 2415/924, 2415/925, 2415/926, 2415/927, 2415/928, 2415/929, 2415/930, 2415/931, 2415/932, 2415/933, 2415/934, 2415/935, 2415/936, 2415/937, 2415/938, 2415/939, 2415/940, 2415/941, 2415/942, 2415/943, 2415/944, 2415/945, 2415/946, 2415/947, 2415/948, 2415/957, 2415/958, 2415/959, 2415/960, 2415/961, 2415/962, 2415/963, 2415/964, 2415/965, 2415/966, 2415/967, 2415/968, 2415/969, 2415/970, 2415/971, 2415/972, 2415/973, 2415/974, 2415/975, 2415/976, 2415/977, 2415/978, 2415/979, 2415/980, 2415/981, 2415/982, 2415/983, 2415/984, 2415/985, 2415/986, 2415/992, 2415/993, 2415/994, 2415/995, 2415/996, 2415/997, 2415/998, 2415/999, 2570, 2571, 2584, 2585/1, 2586, 2592/1, 2592/2, 2597, 2598, 2603, 2604, 2611, 2612, 2620/1, 2620/2, 2627, 2628, 2635, 2636, 2643/1, 2643/2, 2644, 2660/22, 2660/23, 2660/24, 2660/25, 2660/26, 2660/27, 2660/28, 2660/29, 2660/30, 2660/31, 2660/32, 2660/33, 2660/34, 2660/35, 2660/36, 2660/37, 2660/38, 2660/39, 2660/40, 2660/41, 2660/42, 2660/43, 2660/44, 2660/45, 2660/46, 2660/47, 2660/48, 2660/49, 2660/50, 2660/51, 2660/52, 2660/53, 2660/54, 2660/55, 2660/137, 2660/138, 2660/139, 2660/145, 2660/146,



2660/147, 2660/148, 2660/149, 2660/150, 2660/151, 2660/152, 2660/153, 2660/154, 2660/155, 2660/156, 2660/157, 2660/158, 2660/159, 2660/160, 2660/161, 2660/162, 2660/163, 2660/164, 2660/165, 2660/166, 2660/167, 2660/168, 2660/169, 2660/170, 2660/171, 2660/172, 2660/173, 2660/174, 2660/175, 2660/176, 2660/177, 2660/178, 2660/179, 2660/180, 2660/181, 2660/182, 2660/183, 2660/184, 2660/185, 2660/186, 2660/193, 2660/198, 2660/199, 2660/200, 2660/201, 2660/202, 2660/203, 2660/204, 2660/205, 2660/206, 2660/207, 2660/208, 2660/209, 2660/210, 2660/211, 2660/212, 2660/213, 2660/214, 2660/215, 2660/216, 2660/217, 2660/218, 2660/219, 2660/220, 2660/221, 2660/222, 2660/223, 2660/224, 2660/225, 2660/226, 2660/227, 2660/228, 2660/229, 2660/230, 2660/231, 2660/232, 2660/233, 2660/234, 2660/368, 2660/369, 2660/370, 2660/371, 2660/372, 2660/373, 2660/374, 2660/375, 2660/376, 2660/377, 2660/378, 2660/379, 2660/380, 2660/381, 2660/382, 2660/383, 2660/384, 2660/385, 2660/386, 2660/387, 2660/388, 2660/389, 2660/390, 2660/391, 2660/392, 2660/393, 2660/394, 2660/395, 2660/396, 2660/397, 2660/398, 2660/399, 2660/400, 2660/401, 2660/402, 2660/403, 2660/404, 2660/405, 2744, 2773, 3058/2, 3062, 3065, 3066, 3069, 3070, 3073/1, 3074, 3077, 3078/1, 3078/2, 3081/1, 3081/2, 3081/3, 3082/2, 3085, 3086, 3089, 3090, 3093/1, 3093/2, 3094, 3097/1, 3097/2, 3098, 3102, 3105, 3106/2, 3109/1, 3109/2, 3110, 3115, 3116, 3121, 3122/1, 3128, 3133, 3145, 3146, 3147/1, 3147/2, 3503/11, 3503/30, 3503/31, 3503/39, 3503/40, 3503/41, 3503/42, 3503/43, 3503/46, 3503/47, 3503/48, 3503/49, 3503/50, 3503/51, 3503/52, 3503/53, 3503/54, 3503/55, 3503/56, 3503/57, 3503/58, 3503/59, 3503/60, 3503/61, 3503/62, 3503/63, 3503/64, 3503/65, 3503/66, 3503/67, 3503/68, 3503/69, 3503/70, 3503/71, 3503/72, 3503/73, 3503/74, 3503/83, 3503/84, 3503/124, 3506/1, 3507/1, 3511, 3514, 3515, 3516, 3524/2, 3524/4, 3524/5, 3524/6, 3524/7, 3524/8, 3524/9, 3524/10, 3601, 3602, 3605, 3606, 3607, 3608, 3609, 3610, 3611, 3612, 3613, 3614, 3615, 3616, 3617, 3618, 3619, 3620, 3621, 3622, 3623, 3624, 3625, 3637, 3671, 3673, 3674, 3675, 3676, 3677, 3678, 3679, 3680, 3681, 3682, 3704.

V obci Starý Poddvorov, v katastrálnom území Starý Poddvorov, na pozemkoch parc. č. 1487, 1504/1, 1505/1, 1505/2, 1505/3, 1505/4, 1505/6, 1506/5, 1506/6, 1506/7, 1506/8, 1506/10, 1506/11, 1506/12, 1506/13, 1506/22, 1507/1, 1507/2, 1507/3, 1507/4, 1508/1, 1508/2, 1508/3, 1509/1, 1509/2, 1509/3, 1509/4, 1509/5, 1509/6, 1509/7, 1509/8, 1509/9, 1509/11, 1509/12, 1509/13, 1509/17, 1509/18, 1509/19, 1509/20, 1509/21, 1509/22, 1509/23, 1509/24, 1509/25, 1509/26, 1509/27, 1509/28, 1509/30, 1509/31, 1509/32, 1509/33, 1509/34, 1509/35, 1509/36, 1509/37, 1509/38, 1509/39, 1509/40, 1509/41, 1509/43, 1509/44, 1509/45, 1509/46, 1509/47, 1509/48, 1509/49, 1510/1, 1510/2, 1510/3, 1511, 1512, 1513, 1514, 1515, 1516, 1517, 1518, 1520/1, 1520/2, 1522/1, 1522/2, 1522/3, 1522/4, 1523, 1524/1, 1524/2, 1524/3, 1525, 1526, 1527, 1528, 1529, 1530, 1531, 1532/1, 1532/2, 1533, 1534, 1535, 1536, 1537, 1538, 1539, 1540, 1541, 1542, 1543, 1544, 1545, 1546, 1547/1, 1547/2, 1548, 1549, 1550/1, 1550/2, 1551, 1552, 1553, 1554/1, 1554/2, 1555, 1556, 1557, 1558, 1559/1, 1559/2, 1560/1, 1560/2, 1560/3, 1560/4, 1561/1, 1561/2, 1562/1, 1562/2, 1564/1, 1564/2, 1650/6, 1650/7, 1650/37, 1650/38, 1650/39, 1650/40, 1650/41, 1650/42, 1650/43, 1650/44, 1650/45, 1650/46, 1650/47, 1650/48, 1650/49, 1650/50, 1650/51, 1650/52, 1650/53, 1650/54, 1650/55, 1650/56, 1650/57, 1650/58, 1683, 1684, 1685, 1686/1, 1686/2, 1687, 1688, 1689/1, 1689/2, 1690, 1691, 1692, 1693, 1694/1, 1694/2, 1695, 1696, 1697, 1698, 1699, 1700, 1701, 1702, 1703/1, 1703/2, 1704, 1705, 1706, 1707, 1708, 1709, 1710, 1711/1, 1711/2, 1712/1, 1712/2, 1713, 1714, 1715, 1716, 1717, 1718, 1719, 1720, 1721, 1722, 1723/1, 1723/2, 1723/3, 1724, 1730/1, 1730/8, 1730/9, 1730/10, 1730/11, 1730/12, 1730/13, 1730/14, 1730/15, 1730/16, 1730/17, 1730/18, 1730/19, 1730/20, 1730/21, 1730/22, 1730/23, 1730/24, 1730/25, 1730/26, 1730/27, 1730/28, 1730/29, 1730/30, 1730/31, 1730/32, 1730/33, 1730/34, 1730/35, 1730/36, 1730/37, 1730/38, 1730/39, 1730/40, 1730/41, 1730/42, 1730/43, 1730/53, 1730/54, 1732, 1733/1, 1733/2, 1734/1, 1734/2, 1735, 1736, 1737, 1925/1, 1925/261, 1925/263, 1925/264, 1925/265, 1925/266, 1925/267, 1925/268, 1925/276, 1925/277, 1925/278, 1925/279, 1925/280, 1925/281, 1925/282, 1925/283, 1925/284, 1925/285, 1925/286, 1925/287, 1925/288, 1925/289, 1925/290, 1925/291, 1928/1, 1928/2, 1928/3, 1928/4, 1928/5, 1928/6, 1928/7, 1928/8, 1929.

V obci Stavěšice, v katastrálnom území Stavěšice, na pozemkoch parc. č. st. 276, st. 301/1, st. 301/2, 1, 2, 3, 4, 5, 6, 45/2, 46, 47, 48, 49, 50/1, 50/34, 50/36, 50/37, 50/38, 50/39, 50/40, 50/41, 50/42, 50/43, 50/44, 50/45, 50/46, 50/47, 50/48, 50/49, 50/50, 50/51, 50/52, 50/53, 50/54, 50/55, 50/56, 50/57, 50/58, 50/59, 50/60, 50/61, 50/62, 50/63, 50/64, 50/65, 50/66, 50/67, 50/68, 50/69, 50/70, 50/71, 50/72, 50/73, 50/74, 50/75, 50/76, 50/77, 50/78, 50/79, 50/80, 50/81, 50/82, 50/83, 50/85, 50/86, 51, 52, 53, 54, 55, 56, 57, 58, 59, 60, 61, 62/1, 62/2, 63, 162/1, 162/2, 230/39, 230/48, 1121/15, 1121/17, 1124/2, 1124/125, 1124/126, 1172/3, 1172/5, 1172/6, 1174, 1175, 1176, 1177, 1178, 1179, 1180, 1181, 1182, 1183, 1184, 1185, 1186/1, 1186/2, 1187, 1188, 1189, 1190/1, 1190/2, 1190/9, 1190/10, 1190/11, 1190/12, 1191, 1192, 1193, 1194, 1195, 1196, 1197, 1198, 1199/1, 1199/2, 1200, 1201, 1202, 1203/1, 1203/2, 1205, 1246, 1247, 1248, 1249, 1250, 1251, 1252, 1253, 1254, 1255/1, 1255/3, 1255/4, 1255/23, 1255/25, 1255/28, 1255/29, 1255/30, 1255/31, 1255/32, 1255/33, 1255/34, 1255/35, 1255/36, 1255/37, 1255/38, 1255/39, 1255/40, 1255/41, 1255/42, 1255/43, 1255/44, 1255/45, 1255/46, 1255/47, 1255/48, 1255/49, 1255/50, 1255/51, 1255/52, 1255/53, 1255/54, 1255/55, 1255/56, 1255/57, 1255/58, 1255/59, 1255/60, 1255/61, 1255/62, 1255/63, 1255/64, 1255/65, 1255/66, 1255/67, 1255/69, 1255/70, 1255/84, 1255/85, 1255/90, 1255/91, 1255/92, 1255/93, 1255/94, 1255/95, 1255/96, 1255/153, 1256, 1257, 1258, 1259, 1260, 1291/1, 1291/4, 1291/5, 1291/6, 1628/2, 1628/4, 1641/1, 1641/5, 1641/6, 1641/7, 1641/8, 1641/10, 1641/17, 1705/1, 1705/2, 1705/4, 1705/5, 1705/6, 1705/9, 1705/10, 1705/11.

V obci Strážovice, v katastrálnom území Strážovice, na pozemkoch parc. č. 748/54, 748/55, 748/56, 748/57, 748/58, 748/59, 748/60, 748/61, 748/62, 748/63, 748/64, 748/65, 748/66, 748/67, 748/68, 748/72, 748/75, 748/76, 748/77, 748/78,

748/79, 748/80, 748/81, 748/82, 748/83, 748/84, 1058/2, 1058/6, 1058/7, 1058/10, 1058/11, 1058/13, 1058/39, 1058/40, 1058/53, 1058/54, 1058/55, 1058/56, 1058/57, 1058/58, 1058/59, 1058/60, 1058/61, 1058/62, 1058/63, 1058/64, 1058/65, 1058/66, 1058/67, 1058/68, 1058/69, 1058/70, 1058/71, 1058/72, 1058/74, 1058/75, 1058/76, 1058/77, 1058/78, 1058/79, 1058/80, 1058/81, 1058/82, 1059/21, 1059/38, 1059/39, 1059/40, 1059/41, 1059/42, 1059/43, 1059/44, 1059/45, 1059/46, 1059/47, 1276, 1373/1, 1373/2, 1377, 1378, 1381, 1386, 1387, 1391, 1417, 1419, 1420, 1421, 1422/1, 1422/2, 1422/5, 1422/6, 1422/7, 1422/8, 1422/21, 1422/23, 1422/24, 1422/25, 1422/26, 1422/27, 1422/28, 1422/29, 1422/30, 1422/31, 1422/32, 1422/33, 1422/34, 1422/35, 1422/36, 1423, 1424, 1425, 1426, 1427, 1428, 1429, 1430, 1431, 1432, 1434/2, 1434/3, 1434/8, 1436, 1437, 1439, 1440, 1442, 1443/1, 1445/1, 1445/2, 1446, 1448, 1449, 1451, 1452/1, 1452/2, 1454/1, 1454/2, 1455, 1457, 1458, 1460/1, 1460/2, 1465, 1466/16, 1466/17, 1470, 1471, 1472, 1473, 1476, 1480/1, 1483/2, 1483/10, 1483/13, 1483/15, 1483/19, 1483/20, 1484/1, 1485, 1486, 1487/1, 1488, 1489, 1490, 1491/1, 1492/1, 1493, 1494, 1495/1, 1496/1, 1497, 1498, 1499/1, 1499/2, 1500/1, 1500/2, 1501, 1502, 1503/1, 1503/2, 1504/1, 1505, 1506, 1507, 1508, 1509, 1510/1, 1510/2, 1511/1, 1511/2, 1511/3, 1512/1, 1512/2, 1512/4, 1513/1, 1513/2, 1514, 1515/1, 1515/2, 1516/1, 1516/2, 1517, 1518/1, 1518/2, 1519/1, 1519/4, 1520, 1521, 1522, 1523/1, 1523/2, 1524, 1525, 1526, 1527/1, 1527/2, 1528/1, 1528/2, 1529, 1530, 1531/1, 1531/2, 1532/1, 1532/2, 1532/3, 1532/4, 1533/1, 1533/2, 1535/1, 1535/2, 1536/1, 1536/2, 1537, 1538, 1540/1, 1540/2, 1540/3, 1540/4, 1540/5, 1540/6, 1540/7, 1542/1, 1542/2, 1543/1, 1543/2, 1549, 1550, 1553, 1554, 1557, 1558, 1561, 1562, 1566, 1570, 1571, 1574, 1575, 1578, 1862/2, 1864, 1865, 1867/1, 1867/7, 1867/20, 1867/21, 1871/1, 1871/2, 1871/3, 1872, 1896.

V obci Svatobořice-Mistřín, v katastrálním území Svatobořice, na pozemcích parc. č. 1587, 1589, 1590/1, 1590/2, 1590/3, 1594/1, 1594/2, 1594/3, 1594/4, 1595, 1598/1, 1598/2, 1598/3, 1598/4, 1598/5, 1600/1, 1600/3, 1600/4, 1600/5, 1601/3, 1601/4, 1601/5, 1635/55, 1635/56, 1635/57, 1635/58, 1635/59, 1635/60, 1635/72, 1635/73, 1635/74, 1635/75, 1635/76, 1635/77, 1635/78, 1635/79, 1635/80, 1635/81, 1635/99, 1776/2, 1776/3, 1776/4, 1776/5, 1776/6, 1776/7, 1776/8, 1776/9, 1776/10, 1776/11, 1776/12, 1776/13, 1776/14, 1776/15, 1776/16, 1776/17, 1776/18, 1776/19, 1776/20, 1776/22, 1776/23, 1776/24, 1776/25, 1776/26, 1776/27, 1776/28, 1776/29, 1776/30, 1776/31, 1776/32, 1776/33, 1776/34, 1776/35, 1776/36, 1776/37, 1776/38, 1776/39, 1776/40, 1776/41, 1776/42, 1776/43, 1776/44, 1776/45, 1776/46, 1776/47, 1776/48, 1776/49, 1776/50, 1776/51, 1776/52, 1776/53, 1776/54, 1776/55, 1776/56, 1776/57, 1776/58, 1776/59, 1776/60, 1776/61, 1776/62, 1776/63, 1776/64, 1776/65, 1776/66, 1776/67, 1776/68, 1776/69, 1776/70, 1776/71, 1776/72, 1776/73, 1776/74, 1776/75, 1776/76, 1776/77, 1776/78, 1776/79, 1776/80, 1776/81, 1776/82, 1776/83, 1776/84, 1776/85, 1776/86, 1776/87, 1776/88, 1776/89, 1776/90, 1776/91, 1776/92, 1776/93, 1776/94, 1776/95, 1776/96, 1776/97, 1776/98, 1776/99, 1776/100, 1776/101, 1776/102, 1776/103, 1776/104, 1776/105, 1776/106, 1776/107, 1776/108, 1776/109, 1776/110, 1776/111, 1776/112, 1776/113, 1776/114, 1776/115, 1776/116, 1776/117, 1776/118, 1776/119, 1776/120, 1776/121, 1776/122, 1776/123, 1776/124, 1776/125, 1776/126, 1776/127, 1776/128, 1776/129, 1776/130, 1776/131, 1776/132, 1776/133, 1776/134, 1776/135, 1776/136, 1776/137, 1776/138, 1776/139, 1776/140, 1776/141, 1776/142, 1776/143, 1776/144, 1776/145, 1776/146, 1776/147, 1776/148, 1776/149, 1776/150, 1776/151, 1776/152, 1776/153, 1776/154, 1776/155, 1776/156, 1776/157, 1776/158, 1776/159, 1776/160, 1776/161, 1776/162, 1776/163, 1776/164, 1776/165, 1776/166, 1776/167, 1776/168, 1776/169, 1776/170, 1776/171, 1776/172, 1776/173, 1776/174, 1776/175, 1776/176, 1776/177, 1776/178, 1776/179, 1776/180, 1776/181, 1776/182, 1776/183, 1776/184, 1776/185, 1776/186, 1776/187, 1776/188, 1776/189, 1776/190, 1776/191, 1776/192, 1776/193, 1776/194, 1776/195, 1776/196, 1776/197, 1776/198, 1776/199, 1776/200, 1776/201, 1776/202, 1776/203, 1776/204, 1776/205, 1776/206, 1777/1, 1777/2, 1777/3, 1777/4, 1777/5, 1777/6, 1777/7, 1777/8, 1777/9, 1777/10, 1777/11, 1777/12, 1777/13, 1777/14, 1777/15, 1777/16, 1777/17, 1777/18, 1777/19, 1777/20, 1777/21, 1777/22, 1777/23, 1777/24, 1777/25, 1777/26, 1777/27, 1777/28, 1777/29, 1777/30, 1777/31, 1777/32, 1777/33, 1777/34, 1777/35, 1777/36, 1777/37, 1777/38, 1777/39, 1777/40, 1777/41, 1777/42, 1777/43, 1777/44, 1777/45, 1777/46, 1777/47, 1777/48, 1777/49, 1777/50, 1777/51, 1777/52, 1777/53, 1777/54, 1777/55, 1777/56, 1777/57, 1777/58, 1777/59, 1777/60, 1777/61, 1777/62, 1777/63, 1777/64, 1777/65, 1777/66, 1777/67, 1777/68, 1777/69, 1777/70, 1777/71, 1777/72, 1777/73, 1777/74, 1777/75, 1777/76, 1777/77, 1781/2, 1782, 1783/1, 1783/3, 1783/4, 1785/2, 1786, 1788, 1789, 1790/2, 1791/2, 1792, 1793, 1796, 1797, 1799/3, 1799/4, 1799/5, 1800, 1801/1, 1801/2, 1801/3, 1802, 1803, 1804/1, 1804/2, 1804/4, 1804/5, 1804/6, 1804/7, 1804/8, 1804/9, 1804/10, 1804/11, 1804/12, 1804/13, 1804/14, 1804/15, 1804/27, 1804/28, 1804/29, 1804/30, 1804/31, 1804/32, 1804/34, 1804/38, 1804/39, 1804/40, 1804/41, 1804/42, 1804/43, 1804/44, 1804/45, 1804/46, 1804/47, 1804/48, 1804/49, 1804/50, 1804/51, 1805/1, 1805/2, 1805/3, 1805/4, 1805/5, 1805/6, 1806/1, 1806/2, 1806/3, 1807, 1808, 1809, 1810/1, 1810/2, 1811/2, 1813/2, 1814/1, 1814/2, 1814/3, 1815/1, 1815/2, 1815/3, 1815/4, 1816/1, 1816/2, 1816/3, 1817/1, 1817/2, 1817/3, 1818, 1821/1, 1821/2, 1821/3, 1824/1, 1824/2, 1824/3, 1827, 1828/1, 1828/2, 1829/1, 1829/2, 1830/1, 1830/2, 1831/1, 1831/2, 1832/1, 1832/2, 1833/1, 1833/2, 1834, 1835, 1836, 1837/1, 1837/2, 1838, 1839, 1840, 1841, 1844/1, 1845, 1846, 1847, 1848/1, 1848/2, 1849, 1851, 1852, 1853, 1854/1, 1854/2, 1854/3, 1854/4, 1855, 1856, 1859, 1860, 1865, 1866/1, 1866/2, 1866/3, 1869, 1870, 1871, 1872/1, 1872/2, 1877/2, 1877/3, 1877/4, 1877/5, 1877/6, 1877/7, 1877/8, 1877/9, 1877/10, 1877/11, 1877/12, 1877/13, 1877/14, 1877/15, 1877/16, 1877/17, 1877/18, 1877/20, 1877/21, 1877/22, 1877/23, 1877/24, 1877/25, 1877/26, 1877/27, 1877/28, 1877/29, 1877/30, 1877/31, 1877/32, 1877/33, 1877/34, 1877/35, 1877/36, 1877/37, 1881/45, 1881/46, 1881/47, 1881/49, 1881/50, 1881/61, 1881/74, 1881/75, 1881/76, 1881/77, 1881/78, 1881/79, 1881/80, 1881/81, 1881/82, 1881/83, 1881/84, 1881/85, 1881/86, 1881/87, 1881/88, 1881/89, 1881/90, 1881/91, 1881/92, 1881/93, 1881/94, 1881/95, 1881/96, 1881/97, 1881/98, 2061, 2069, 2071, 2072, 2073, 2074, 2075, 2076, 2077, 2078, 2080/1, 2080/3, 2080/9, 2080/10, 2080/11, 2080/12, 2080/14, 2080/16, 2080/17, 2080/18, 2080/19, 2080/20, 2080/22, 2080/23, 2154/1, 2154/2, 2154/3, 2154/4,

2154/5, 2154/7, 2154/41, 2154/42, 2154/43, 2154/44, 2154/45, 2154/46, 2154/47, 2154/48, 2154/49, 2154/50, 2154/51, 2154/52, 2154/53, 2154/54, 2154/55, 2154/56, 2154/57, 2154/58, 2154/59, 2154/60, 2154/61, 2154/62, 2154/63, 2154/64, 2154/65, 2154/66, 2154/67, 2154/68, 2154/69, 2154/70, 2154/71, 2154/72, 2154/73, 2154/74, 2154/75, 2154/76, 2154/77, 2154/78, 2154/80, 2154/81, 2154/82, 2154/83, 2154/84, 2154/85, 2154/86, 2154/87, 2154/88, 2154/89, 2154/90, 2154/91, 2154/92, 2154/93, 2154/94, 2154/95, 2154/96, 2154/97, 2157, 2158/1, 2158/2, 2160/2, 2167/1, 2167/4, 2167/5, 2167/6, 2177/1, 2177/2, 2178/2, 2178/3, 2178/4, 2178/5, 2178/6, 2178/7, 2178/8, 2178/9, 2178/10, 2178/14, 2178/15, 2178/16, 2178/17, 2178/18, 2178/19, 2178/20, 2178/21, 2178/22, 2178/23, 2178/24, 2178/25, 2178/26, 2178/27, 2178/28, 2178/29, 2178/30, 2179/1, 2179/2, 2179/3, 2179/4, 2181/64, 2181/74, 2192/1, 2192/2, 2195/1, 2195/2, 2195/3, 2195/4, 2195/5, 2195/6, 2195/7, 2196/1, 2196/2, 2196/3, 2197/1, 2197/2, 2197/3, 2198/1, 2198/2, 2198/3, 2199, 2200/1, 2200/2, 2201, 2202, 2203/1, 2203/2, 2203/3, 2203/4, 2204, 2205, 2206/1, 2206/2, 2207/1, 2207/2, 2207/3, 2208, 2209/1, 2209/2, 2210, 2211, 2212, 2213, 2214/2, 2215/2, 2236/1, 2236/2, 2237/1, 2237/2, 2237/3, 2237/4, 2237/5, 2238/1, 2238/2, 2238/3, 2238/4, 2238/5, 2238/6, 2238/7, 2238/8, 2238/9, 2238/10, 2238/11, 2238/12, 2238/13, 2238/14, 2238/15, 2238/16, 2239/1, 2239/2, 2239/3, 2239/4, 2239/5, 2239/6, 2239/7, 2239/8, 2239/9, 2239/10, 2239/11, 2239/12, 2239/16, 2239/17, 2239/18, 2239/19, 2239/20, 2240/1, 2240/2, 2240/3, 2240/4, 2240/5, 2240/6, 2240/7, 2240/8, 2240/9, 2240/10, 2240/11, 2240/12, 2241/1, 2241/2, 2242/1, 2242/2, 2243/1, 2243/2, 2243/3, 2243/4, 2243/5, 2243/6, 2243/7, 2243/8, 2243/9, 2243/10, 2243/11, 2243/12, 2243/13, 2289/3, 2289/104, 2289/105, 2289/106, 2289/107, 2289/108, 2289/109, 2289/110, 2289/111, 2289/112, 2289/115, 2289/118, 2289/119, 2289/120, 2289/121, 2289/122, 2289/123, 2289/124, 2289/125, 2289/126, 2289/127, 2289/128, 2289/129, 2289/130, 2289/131, 2289/132, 2289/133, 2289/134, 2289/135, 2289/162, 2289/163, 2289/164, 2289/165, 2289/166, 2289/167, 2289/168, 2289/169, 2289/170, 2289/171, 2289/172, 2289/173, 2289/174, 2289/175, 2289/176, 2289/177, 2289/182, 2289/183, 2289/184, 2289/185, 2289/187.

V obci Šardice, v katastrálnom území Šardice, na pozemkoch parc. č. 5001, 5002, 5003, 5004, 5005, 5006, 5007, 5008, 5009, 5010, 5011, 5012, 5013, 5014, 5069, 5070, 5071, 5072, 5073, 5074, 5075, 5076, 5077, 5078, 5079, 5080, 5081, 5082, 5083, 5084, 5085, 5086, 5141, 5142, 5143, 5147, 5148, 5149, 5150, 5151, 5152, 5153, 5154, 5155, 5156, 5157, 5158, 5159, 5160, 5161, 5162, 5163, 5164, 5165, 5166, 5168, 5169, 5170, 5193, 5194, 5195, 5196, 5197, 5198, 5244, 5313, 5343, 5344, 5345, 5346, 5347, 5348, 5349, 5350, 5351, 5352, 5353, 5354, 5355, 5356, 5357, 5358, 5377, 5378, 5380, 5388, 5390, 5392, 5393, 5394, 5395, 5396, 5397, 5398, 5399, 5400, 5401, 5402, 5403, 5404, 5405, 5406, 5407, 5408, 5409, 5410, 5411, 5412, 5413, 5414, 5471, 5472, 5473, 5474, 5475, 5476, 5477, 5478, 5479, 5480, 5481, 5482, 5483, 5484, 5485, 5486, 5487, 5488, 5489, 5490, 5492, 5493, 5494, 5495, 5496, 5497, 5498, 5500, 5501, 5503, 5504, 5505, 5506, 5507, 5508, 5509, 5510, 5511, 5512, 5513, 5514, 5515, 5516, 5517, 5518, 5519, 5520, 5521, 5522, 5523, 5524, 5581, 5582, 5583, 5584, 5585, 5586, 5587, 5588, 5589, 5590, 5591, 5592, 5593, 5594, 5595, 5596, 5597, 5598, 5599, 5600, 5601, 5602, 5603, 5604, 5605, 5606, 5607, 5608, 5609, 5610, 5611, 5612, 5613, 5614, 5615, 5616, 5617, 5618, 5619, 5620, 5621, 5622, 5623, 5624, 5625, 5626, 5627, 5739, 5770, 5892, 5893, 5894, 5895, 5897, 5898, 5899, 5900, 5901, 5902, 5903, 5904, 5905, 5908, 5910, 5912, 5913, 5914, 5915, 5916, 5923, 5948, 5958, 5959, 5960, 5961, 5962, 5963, 5964, 5965, 5966, 5967, 5968, 5969, 5970, 5971, 5972, 5973, 5974, 5975, 5976, 5977, 5978, 5979, 5980, 5981, 5982, 5983, 5984, 5985, 5986, 5987, 5988, 5989, 5990, 5991, 5992, 5993, 5994, 5995, 5996, 5997, 5998, 5999, 6001, 6003, 6005, 6007, 6009, 6015, 6037, 6038, 6039, 6040, 6041, 6042/1, 6042/2, 6043, 6044, 6045, 6046, 6047, 6048, 6049, 6050, 6051, 6052, 6053, 6054, 6055, 6056, 6057, 6058, 6059, 6060, 6061, 6062, 6063, 6064, 6065, 6066, 6067, 6068, 6069, 6070, 6071, 6074, 6076, 6077/1, 6077/2, 6078, 6079, 6080, 6081, 6082, 6083, 6366, 6378, 6380, 6381, 6382, 6383, 6384, 6385, 6386, 6387, 6388, 6389, 6390, 6391, 6392, 6393, 6394, 6395, 6396, 6397, 6398, 6399, 6400, 6401, 6402, 6403, 6404, 6405, 6406, 6407, 6408, 6409, 6410, 6411, 6412, 6413, 6414, 6415, 6416, 6417, 6418, 6419, 6420, 6421, 6422, 6423, 6424, 6425, 6426, 6427, 6428, 6429, 6430, 6431, 6432, 6433, 6435, 6436, 6437, 6438, 6439, 6441, 6442, 6443, 6444, 6447, 6448, 6450, 6451, 6532, 6547/1, 6565, 6607, 6618, 6634, 6640, 6646, 6650, 6654, 6655, 6658, 6664, 6665, 6666, 6667, 6669, 6683, 6685, 6699, 6746, 6770, 6771/1, 6771/2, 6771/3, 6771/11, 6772/1, 6773, 6774, 6775/1, 6775/2, 6775/3, 6775/5, 6775/6, 6775/7, 6775/8, 6794, 6798, 6801, 6815, 6825, 6833, 6847, 6852, 6857, 6865.

V obci Terezín, v katastrálnom území Terezín u Čejče, na pozemkoch parc. č. 1358, 1396, 1398, 1399, 1400, 1401, 1402, 1403, 1404, 1405, 1406, 1407, 1408, 1409, 1410, 1411, 1412, 1413, 1421, 1422, 1423, 1424, 1425, 1426, 1427, 1428, 1429, 1430, 1431, 1432, 1433, 1434, 1435, 1436, 1437, 1438, 1439, 1440, 1441, 1442, 1443, 1444, 1445, 1446, 1447, 1448, 1449, 1450, 1451, 1452, 1453, 1454, 1461, 1462, 1463, 1464, 1465, 1576, 1577, 1578, 1579, 1580, 1652, 1653, 1809, 1814, 1824, 1825, 1826, 1827, 1828, 1829, 1830, 1831, 1832, 1833, 1834, 1835, 1837, 1838, 1839, 1840, 1841, 1842.

V obci Tvrdonice, v katastrálnom území Tvrdonice, na pozemkoch parc. č. st. 744, st. 746, st. 748, st. 750, st. 751, st. 752, st. 768/1, st. 768/2, PK 1377/1, PK 1394/1, PK 1395/3, PK 1413/1, PK 1413/3, PK 1429/1, PK 1430/1, PK 1446/1, PK 1447/1, PK 1467/2, PK 1468/1, PK 1470/1, PK 1486/1, PK 1487/1, PK 1498/1, PK 1499/1, PK 1506/1, PK 1507/1, PK 1518/1, PK 1519/1, PK 1520/1, PK 1520/2, PK 1543/2, PK 1543/6, PK 1543/10, PK 1754/3, PK 1760, PK 1765, PK 1766, PK 1771, PK 1772, PK 1774, PK 1777, PK 1778, PK 1779, PK 1780, PK 1781, PK 1784, PK 1788, PK 1792, PK 1796/5, PK 1796/7, PK 1796/8, PK 1801, PK 1802, PK 1803/1, PK 1803/2, PK 1804/1, PK 1804/2, PK 1805/1, PK 1805/2, PK 1806/1, PK 1806/2, PK 1807/1, PK 1807/2, PK 1807/3, PK 1807/4, PK 1808/1, PK 1808/2, PK 1809/1, PK 1809/2, PK 1810/1, PK 1810/2, PK 1811/1, PK 1811/2, PK 1812/1, PK 1812/2, PK 1813/1, PK 1813/2, PK 1814/1, PK

1814/2, PK 1815/1, PK 1815/2, PK 1816/1, PK 1816/2, PK 1817/1, PK 1817/2, PK 1818/1, PK 1818/2, PK 1819/1, PK 1819/2, PK 1820/1, PK 1820/2, PK 1821/1, PK 1821/2, PK 1822/1, PK 1822/2, PK 1823/1, PK 1823/2, PK 1824/1, PK 1824/2, PK 1825/1, PK 1825/2, PK 1826/1, PK 1826/2, PK 1827/1, PK 1827/2, PK 1828/1, PK 1828/2, PK 1829/1, PK 1829/2, PK 1830/1, PK 1830/2, PK 1831/1, PK 1831/2, PK 1832/1, PK 1832/2, PK 1833/1, PK 1833/2, PK 1834/1, PK 1834/2, PK 1835/1, PK 1835/2, PK 1836/1, PK 1836/2, PK 1837/1, PK 1837/2, PK 1838/1, PK 1838/2, PK 1839/1, PK 1839/2, PK 1840/1, PK 1840/2, PK 1841/1, PK 1841/2, PK 1842/1, PK 1842/2, PK 1843/1, PK 1843/2, PK 1844/1, PK 1844/2, PK 1845/1, PK 1845/2, PK 1846/1, PK 1846/2, PK 1847/1, PK 1847/2, PK 1848/1, PK 1848/2, PK 1849/1, PK 1849/2, PK 1850/1, PK 1850/2, PK 1851/1, PK 1851/2, PK 1852/1, PK 1852/2, PK 1853/1, PK 1853/2, PK 1855/1, PK 1855/2, PK 1856/1, PK 1856/2, PK 1858/1, PK 1858/2, PK 1859/1, PK 1859/2, PK 1860/1, PK 1860/2, PK 1861/1, PK 1861/2, PK 1862/1, PK 1862/2, PK 1863/1, PK 1863/2, PK 1864/1, PK 1864/2, PK 1865/1, PK 1865/2, PK 1866/1, PK 1866/2, PK 1867/1, PK 1867/2, PK 1868/1, PK 1868/2, PK 1868/3, PK 1869/1, PK 1869/2, PK 1870/1, PK 1870/2, PK 1871/1, PK 1871/2, PK 1872/1, PK 1872/2, PK 1873/1, PK 1873/2, PK 1874/1, PK 1874/2, PK 1875/1, PK 1875/2, PK 1876/1, PK 1876/2, PK 1877/1, PK 1877/2, PK 1878/1, PK 1878/2, PK 1879/1, PK 1879/2, PK 1880/1, PK 1880/2, PK 1884/1, PK 1884/2, PK 1887/1, PK 1887/2, PK 1890/1, PK 1890/2, PK 1893/1, PK 1893/2, PK 1896/1, PK 1896/2, PK 1899/1, PK 1899/2, PK 1902/1, PK 1902/2, PK 1905/2, PK 1906/2, PK 1909/2, PK 1910/2, PK 1913/2, PK 1914/2, PK 1916/2, PK 1917/2, PK 1918/2, PK 1919/3, PK 1919/4, PK 1920/2, PK 1921/2, PK 1922/2, PK 1923/2, PK 1924/2, PK 1925/2, PK 1926/2, PK 1927/2, PK 1928/2, PK 1929/2, PK 1930/2, PK 2142, PK 2143, PK 2146, PK 2148, PK 2151, PK 2152, PK 2155, PK 2156, PK 2159, PK 2160, PK 2163, PK 2164, PK 2167, PK 2168, PK 2171, PK 2172, PK 2175/1, PK 2175/2, PK 2176/1, PK 2179, PK 2180, PK 2183, PK 2184, PK 2187, PK 2188, PK 2191, PK 2192, PK 2194/1, PK 2194/3, PK 2196, PK 2197, PK 2198, PK 2199, PK 2200, PK 2201, PK 2202, PK 2203, 3049/1, 3049/3, PK 3051, 3132/3, PK 3132, PK 3133, 3133, PK 3187, PK 3188, PK 3191, 3301/27, 3301/28, 3301/29, 3301/30, 3301/31, 3301/32, 3301/33, 3301/34, 3301/35, 3301/36, 3301/37, 3301/38, 3301/74, 3301/75, 3301/76, 3301/77, 3301/78, 3301/79, 3301/144, 3301/146, 3301/147, 3301/149, 3301/150, 3301/153, 3301/154, 3301/156, 3301/157, 3301/160, 3301/161, 3301/163, 3301/164, 3301/167, 3301/168, 3301/170, 3301/171, 3301/173, 3301/174, 3301/176, 3301/177, 3301/178, 3301/179, 3301/180, 3301/181, 3301/182, 3301/183, 3303/16, 3303/20, 3303/21, 3303/22, 3303/23, 3303/24, 3303/25, 3303/26, 3303/27, 3303/28, 3303/29, 3303/30, 3303/31, 3303/32, 3303/33, 3303/34, 3303/35, 3303/36, 3303/37, 3303/38, 3303/39, 3303/40, 3303/41, 3303/42, 3303/43, 3303/44, 3303/45, 3303/46, 3303/47, 3303/48, 3303/49, 3303/50, 3303/51, 3303/52, 3303/53, 3303/54, 3303/55, 3303/56, 3303/57, 3303/58, 3303/59, 3303/60, 3303/61, 3303/62, 3303/63, 3303/64, 3303/65, 3303/66, 3303/67, 3303/68, 3303/69, 3303/70, 3303/71, 3303/72, 3303/73, 3303/74, 3303/75, 3303/76, 3303/77, 3303/78, 3303/79, 3303/80, 3303/81, 3303/82, 3303/83, 3303/84, 3303/85, 3303/86, 3303/87, 3303/88, 3303/89, 3303/90, 3303/91, 3303/92, 3303/93, 3303/94, 3303/95, 3303/96, 3303/97, 3303/98, 3303/99, 3303/100, 3324/30, 3324/38, 3324/241, 3324/252, 3324/253, 3324/254, 3324/255, 3670, 3671, 3672.

dotčené orgány:

Ministerstvo dopravy, odbor infrastruktury a územního plánu, odbor pozemních komunikací, odbor drážní a vodní dopravy, nábřeží Ludvíka Svobody 122/12, P.O. BOX 9, 110 15 Praha 1, IDDS: n75aau3

Ministerstvo obrany, Sekce nakládání s majetkem, odbor ochrany územních zájmů; sídlo: Tychonova č. p. 221/1, 160 00 Praha 6 – Hradčany IDDS: hjyaavk

Ministerstvo vnitra - generální ředitelství HZS ČR, Kloknerova 26, pošt. příhr. 69, 148 01 Praha 4 IDDS: 84taiur

Ministerstvo zdravotnictví, odbor inspektorátů, oddělení Český inspektorát lázní a zřidel, Odbor ochrany veřejného zdraví, Palackého náměstí 4, 128 01 Praha 2 IDDS: pv8aaxd

Ministerstvo zemědělství, odbor státní správy ve vodním hospodářství a správy povodí, odbor vodovodů a kanalizací, odbor hospodářské úpravy a ochrany lesů, odbor státní správy lesů, myslivosti a rybářství, Těšnov 65/17, Nové Město, 110 00 Praha 1 IDDS: yphaax8

Ministerstvo životního prostředí ČR, Odbor výkonu státní správy VII, Odbor posuzování vlivů na životní prostředí a integrované prevence, Vršovická č.p. 1442/65, 100 00 Praha 10-Vršovice IDDS: 9gsaax4,

Ministerstvo kultury, odbor památkové péče, Maltézské náměstí 471/ 1, 118 11 Praha 1 IDDS:

Státní pozemkový úřad, Odbor vodohospodářských staveb, Odbor metodiky pozemkových úprav, Husinecká č. p. 1024/11a, Žižkov, 130 00 Praha 3 IDDS: z49per3

Krajský úřad Jihomoravského kraje, Odbor dopravy, Odbor územního plánování a stavebního řádu, Odbor životního prostředí; Žerotínovo nám. 3/5, 601 82 Brno IDDS: x2pbqzq

Krajské ředitelství policie Jihomoravského kraje, Odbor služby dopravní policie, Územní odbor Břeclav, Dopravní inspektorát, Územní odbor Hodonín, Dopravní inspektorát, Kounicova 24, 611 24 Brno IDDS: w6thp3w

Státní úřad inspekce práce, Oblastní inspektorát pro Jihomoravský a Zlínský kraj, Milady Horákové 658 60 Brno IDDS: a9heffdČeský báňský úřad, Kozi 4, P.O.BOX 140, 110 01 Praha 1 IDDS: rn6aas6

Český telekomunikační úřad, odbor pro jihomoravskou oblast, Šumavská 33, 602 00 Brno IDDS: a9qaats  
Městský úřad Kyjov, odbor správních, dopravních a živnostenských agend, oddělení dopravních agend,  
odbor životního prostředí a územního plánování, Masarykovo nám. 30/1, 697 01 Kyjov 1 IDDS: f28bdah  
Městský úřad Hodonín, odbor životního prostředí, odbor investic a údržby, Masarykovo náměstí 1, 695 01  
Hodonín IDDS: mwvbkvs

Obecní úřad Hovorany, Hovorany 45, 696 12 Hovorany IDDS: jd7bqv7

Obecní úřad Hrušky, U zbrojnice 100, 691 56 Hrušky, IDDS:xdgbm55

Obecní úřad Prušánky, Hlavní č.p. 100, 696 21 Prušánky, IDDS: eg4bbvn

Obecní úřad Nový Poddvorov, Nový Poddvorov 25, 696 16 Starý Poddvorov IDDS: pu6a2eu

Obecní úřad Starý Poddvorov, Starý Poddvorov 230, 696 16 Starý Poddvorov IDDS: unnb4vh

Obecní úřad Mutěnice, Masarykova 200, 696 11 Mutěnice, IDDS: 5kebcmv

Obecní úřad Čejč, Brněnská 430, 696 14 Čejč, IDDS: vu4be6r

Obecní úřad Kobylí, Kobylí 459, 691 10 Kobylí, IDDS: v3wbdkp

Obecní úřad Šardice, Šardice 601, 696 13 Šardice IDDS: 3mibbjw

Obecní úřad Stavěšice, Stavěšice 9, 696 38 Stavěšice, IDDS: us8a2az

Obecní úřad Strážovice, Strážovice 196, 696 38 Strážovice, IDDS: qn6b8b6

Obecní úřad Sobůlky, Sobůlky 105, 696 40 Sobůlky, IDDS: wvha2jw

Obecní úřad Svatobořice-Mistřín, Hlavní 1000/12, 696 04 Svatobořice-Mistřín, IDDS: siwba5v

Obecní úřad Nenkovice, Nenkovice 37, 696 37 Nenkovice, IDDS: 2jja828

Obecní úřad Bukovany, Bukovany 222, 696 31 Bukovany, IDDS: 9biatms

Obecní úřad Tvrdonice, nám. Míru 96/31, 691 53 Tvrdonice, IDDS: iugbave

na vědomí:

Městský úřad Břeclav, odbor správních věcí a dopravy, nám. T.G.Masaryka 42/3, 690 81 Břeclav IDDS:  
fesbhyp

Městský úřad Hustopeče, Odbor dopravy, Dukelské náměstí 2/2, 693 17 Hustopeče IDDS: z34bt3y

Archeologický ústav AV ČR, Praha, v. v. i., Letenská č. p. 123/4, Praha 1 - Malá Strana, 118 00 Praha 011

zveřejnění na úřední desce:

Ministerstvo průmyslu a obchodu, Na Františku 32, 110 15 Praha 1

Městský úřad Kyjov, k vyvěšení na úřední desce, Masarykovo nám. 30/1, 697 01 Kyjov 1 IDDS: f28bdah

Obecní úřad Hrušky, k vyvěšení na úřední desce, U zbrojnice 100, 691 56 Hrušky, IDDS:xdgbm55

Obecní úřad Moravský Žižkov, k vyvěšení na úřední desce, Za Školou 555, 691 01 Moravský Žižkov, IDDS: 6yhbn6j

Obecní úřad Prušánky, k vyvěšení na úřední desce, Hlavní č. p. 100, 696 21 Prušánky, IDDS: eg4bbvn

Obecní úřad Nový Poddvorov, k vyvěšení na úřední desce, Nový Poddvorov 25, 696 16 Starý Poddvorov IDDS:  
pu6a2eu

Obecní úřad Starý Poddvorov, k vyvěšení na úřední desce, Starý Poddvorov 230, 696 16 Starý Poddvorov IDDS:  
unnb4vh

Obecní úřad Čejkovice, k vyvěšení na úřední desce, Templářská 500, 69615 Čejkovice; IDDS:7nhbzkz

Obecní úřad Mutěnice, k vyvěšení na úřední desce, Masarykova 200, 696 11 Mutěnice, IDDS: 5kebcmv

Obecní úřad Čejč, k vyvěšení na úřední desce, Brněnská 430, 696 14 Čejč, IDDS: vu4be6r

Obecní úřad Karlín k vyvěšení na úřední desce, čp. 60, 69614 Karlín; IDDS:q5ubdqj

Obecní úřad Kobylí, k vyvěšení na úřední desce, Kobylí 459, 691 10 Kobylí, IDDS: v3wbdkp

Obecní úřad Šardice, k vyvěšení na úřední desce, Šardice 601, 696 13 Šardice IDDS: 3mibbjw

Obecní úřad Stavěšice, k vyvěšení na úřední desce, Stavěšice 9, 696 38 Stavěšice, IDDS: us8a2az

Obecní úřad Strážovice, k vyvěšení na úřední desce, Strážovice 196, 696 38 Strážovice, IDDS: qn6b8b6

Obecní úřad Sobůlky, k vyvěšení na úřední desce, Sobůlky 105, 696 40 Sobůlky, IDDS: wvha2jw

Obecní úřad Svatobořice-Mistřín, k vyvěšení na úřední desce, Hlavní 1000/12, 696 04 Svatobořice-Mistřín, IDDS:  
siwba5v

Obecní úřad Nenkovice, k vyvěšení na úřední desce, Nenkovice 37, 696 37 Nenkovice, IDDS: 2jja828

Obecní úřad Bukovany, k vyvěšení na úřední desce, Bukovany 222, 696 31 Bukovany, IDDS: 9biatms

Obecní úřad Tvrdonice, k vyvěšení na úřední desce, nám. Míru 96/31, 691 53 Tvrdonice, IDDS: iugbave

Obecní úřad Hovorany, k vyvěšení na úřední desce, Hovorany 45, 696 12 Hovorany IDDS: jd7bqv7

Toto oznámení musí být vyvěšeno do 20. 8. 2020 na úřední desce.

Vyvěšeno dne:

Sejmuto dne:

Podpis, razítko orgánu, který potvrzuje vyvěšení a sejmnutí

1

Ministerstvo průmyslu a obchodu  
Na Františku 32  
110 15 Praha 1

**Věc: ŽÁDOST O VYDÁNÍ SPOLEČNÉHO POVOLENÍ**

- ve společném řízení**
- ve společném řízení s posouzením vlivů na životní prostředí**

podle ustanovení § 94j zákona č. 183/2006 Sb., o územním plánování a stavebním řádu (stavební zákon), a § 13a vyhlášky č. 503/2006 Sb., o podrobnější úpravě územního rozhodování, územního opatření a stavebního řádu

**ČÁST A**

**I. Identifikační údaje stavebního záměru**

(název stavby / změny stavby, druh a účel stavby / změny stavby, v případě souboru staveb označení jednotlivých staveb, místo stavby / změny stavby – obec, ulice, číslo popisné / evidenční)

**6114 – MORAVIA – VTL PLYNOVOD, ÚSEK TU 157 TVRDONICE – TU 160 BUKOVANY**

vysokotlaký plynovod o dimenzi DN 1000, PN 73,5 včetně součástí a příslušenství  
novostavba liniové stavby technické infrastruktury o celkové délce 41,244 km  
stavba trvalá

trasa je vedena územím Jihomoravského kraje, dotčeny jsou obce: Tvrdonice, Hrušky, Moravský Žižkov, Prušánky, Nový Poddvorov, Starý Poddvorov, Čejkovice, Mutěnice, Čejč, Kobyli, Terezín, Hovorany, Karlín, Nenkovice, Šardice, Stavěšice, Strážovice, Sobůlky, Svatobořice - Místřín, Kyjov, Bukovany

**II. Pozemky, na kterých se stavba umísťuje**

dotčena jsou katastrální území: Tvrdonice, Hrušky, Moravský Žižkov, Prušánky, Nový Poddvorov, Starý Poddvorov, Čejkovice (pouze bezpečnostním pásmem), Mutěnice, Čejč, Kobyli na Moravě, Terezín u Čejče, Hovorany, Karlín na Moravě, Nenkovice, Šardice, Stavěšice, Strážovice, Sobůlky, Svatobořice, Kyjov (pouze bezpečnostním pásmem), Boršov u Kyjova, Bukovany u Kyjova

Umísťuje-li se stavba / změna stavby na více pozemcích / stavbách, žadatel připojuje údaje obsažené v tomto bodě v samostatné příloze:  ano  ne

**III. Identifikační údaje stavebníka**

(fyzická osoba uveď jméno, příjmení, datum narození, místo trvalého pobytu popřípadě adresu pro doručování, není-li shodná s místem trvalého pobytu; pokud záměr souvisí s její podnikatelskou činností, uveď fyzická osoba jméno, příjmení, datum narození, IČ, bylo-li přiděleno, místo trvalého pobytu popřípadě též adresu pro doručování, není-li shodná s místem

41600/849/10

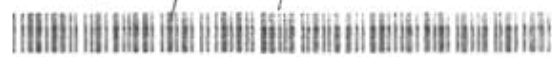

trvalého pobytu; právnická osoba uvede název nebo obchodní firmu, IČ, bylo-li přiděleno, adresu sídla popřípadě adresu pro doručování, není-li shodná s adresou sídla, osobu oprávněnou jednat jménem právnické osoby)

**NET4GAS, s.r.o.**

IČ: 27260364

Na Hřebenech II 1718/8

140 21 Praha 4 – Nusle

jednající: Ing. Radek Benčík, MBA a Ing. Václav Hrach, PhD., jednatele společnosti

Telefon / mobilní telefon: +420 220 221 111

Fax / e-mail: moravia.lpd@net4gas.cz

Datová schránka: 8ecyjt9

Kontaktní osoby:

Ing. Pavel Nesládek, prokurista, tel.: 220 223 124, pavel.nesladek@net4gas.cz

Ing. Kateřina Myslivečková, specialista, majetkoprávní vypořádání a povolování staveb, tel.: 220 224 383, katerina.mysliveckova@net4gas.cz

Podává-li žádost více osob, připojují se údaje obsažené v tomto bodě v samostatné příloze:

ano       ne

**IV. Stavebník jedná**

samostatně

je zastoupen; v případě zastoupení na základě plné moci je plná moc připojena v samostatné příloze (u fyzické osoby se uvede jméno, příjmení, datum narození, místo trvalého pobytu popřípadě adresa pro doručování, není-li shodná s místem trvalého pobytu; právnická osoba uvede název nebo obchodní firmu, IČ, bylo-li přiděleno, adresu sídla popřípadě adresu pro doručování, není-li shodná s adresou sídla, osobu oprávněnou jednat jménem právnické osoby):

**Dopravoprojekt Brno a.s.**

IČ: 46347488

Kounicova 271/13

602 00 Brno

Telefon / mobilní telefon: +420 549 123 111

osoba oprávněná jednat jménem společnosti: Ing. Aleš Trnečka, MBA, předseda představenstva,

zastoupen na základě plné moci: Ing. Ivana Vyskočilová, ředitelka ateliéru inženýrských činností

Fax / e-mail: bronislava.vrbatova@dopravoprojekt.cz

Datová schránka: 4xbdrqj

Kontaktní osoby:

Ing. Bronislava Vrbatová, 731 144 964, bronislava.vrbatova@dopravoprojekt.cz

Ing. Ivana Vyskočilová, 603 873 620, ivana.vyskocilova@dopravoprojekt.cz

## V. Údaje o stavebním záměru a jeho popis

- nová stavba
- změna dokončené stavby (nástavba, přístavba, stavební úprava)
- soubor staveb
- stavby zařízení staveniště

Základní údaje o stavebním záměru podle projektové dokumentace (obec, ulice, číslo popisné / evidenční, účel užívání stavby, zastavěná plocha, počet nadzemních a podzemních podlaží, výška / hloubka stavby), jejím členění, technickém nebo výrobním zařízení, budoucím provozu a jeho vlivu na zdraví a životní prostředí a o souvisejících opatřeních:

Nový plynovod prochází územím Jihomoravského kraje. Úsek od TU 157 Tvrdonice (km 0,00) do TU Bukovany (km 41,244). Na území Jihomoravského kraje začíná trasa v areálu PZP Tvrdonice (provozuje innogy Gas Storage, s.r.o.), kde se nachází stávající objekt TU 157 Tvrdonice (provozuje NET4GAS, s.r.o.) a končí v trasovém uzávěru TU 160 Bukovany.

Trasa plynovodu je volena s ohledem na konfiguraci terénu, přírodní a umělé překážky, oblasti s vyhlášenými omezeními nebo ochranou a požadavky na napojení nového plynovodu na stávající plynárenskou soustavu. Důležitou podmínkou pro trasování byl také požadavek vedení nového plynovodu Moravia v souběhu se stávajícími plynovody v těch částech jeho trasy, kde je to možné.

Jedná se o projekt zvýšení energetické bezpečnosti České republiky a zajištění dodávek plynu pro rozvíjející se průmyslovou oblast v Moravskoslezském kraji. Jak vyplývá z Usnesení vlády České republiky č. 419 ze dne 25. června 2014, je plynovod Moravia považován vládou za strategický projekt národního zájmu.

Změna dokončené stavby se navrhuje z důvodu změny v užívání stavby:

- ne
- ano

Pokud ano, uvést nový způsob užívání stavby:.....

Statistické údaje (u staveb obsahujících byty):

Nová výstavba:

počet bytů: 0

užitková plocha všech bytů v m<sup>2</sup> (bez plochy nebytových prostor) 0

Změna dokončené stavby (nástavba, přístavba, stavební úprava):

počet nových bytů 0

počet zrušených bytů 0

počet bytů, ve kterých se provádí stavební úpravy 0

užitková plocha všech bytů v m<sup>2</sup> (bez plochy nebytových prostor) 0



## VI. U dočasné stavby

Doba trvání: stavba je stavbou trvalou

Návrh úpravy pozemku po jejím odstranění: ---

## VII. Účel stavby vodního díla<sup>1)</sup>, je-li předmětem žádosti o společné povolení stavba vodního díla

V případě, že se žádost o společné povolení týká vodního toku:

Název vodního toku ---

ID vodního toku<sup>2)</sup> ---

## VIII. Posouzení vlivu stavby / její změny na životní prostředí podle zvláštního právního předpisu

- stavba / změna stavby nevyžaduje posouzení jejích vlivů na životní prostředí
- nevztahuje se na ni zákon č. 100/2001 Sb. ani § 45h a 45i zákona č. 114/1992 Sb.
  - stanovisko orgánu ochrany přírody podle § 45i odst. 1 zákona č. 114/1992 sb., kterým tento orgán vyloučil významný vliv na předmět ochrany nebo celistvost evropsky významné lokality nebo ptačí oblasti, pokud je vyžadováno podle zákona č. 114/1992 Sb.
  - sdělení příslušného úřadu, že stavba / její změna, která je podlimitním záměrem, nepodléhá zjišťovacímu řízení, je-li podle zákona č. 100/2001 Sb. vyžadováno
  - závěr zjišťovacího řízení, kterým se stanoví, že stavba / její změna nemůže mít významný vliv na životní prostředí, pokud je vyžadován podle zákona č. 100/2001 Sb.
- stavba / změna stavby vyžaduje posouzení jejích vlivů na životní prostředí
- stavba / změna stavby byla posouzena před podáním žádosti o vydání rozhodnutí – žadatel doloží závazné stanovisko k posouzení vlivů provedení záměru na životní prostředí
  - stavba / změna stavby byla posouzena před podáním žádosti o vydání rozhodnutí – žadatel doloží verifikační závazné stanovisko podle § 9a odst. 1 zákona č. 100/2001 Sb.
  - stavba / změna stavby bude posouzena souběžně se společným řízením – žadatel předloží současně dokumentaci vlivů záměru na životní prostředí.

## IX. Zhotovitel stavby – stavební podnikatel

Název a sídlo stavebního podnikatele, který bude stavbu provádět (pokud je znám), IČ, bylo-li přiděleno

Zhotovitel stavby bude vybrán ve výběrovém řízení po získání společného povolení.

## X. Předpokládaný termín zahájení a dokončení stavby

Zahájení r. 2021

Dokončení r. 2022

**XI. Orientační náklady na provedení stavby:** 1,822 miliardy korun českých

**XII. Užití sousedního pozemku nebo stavby**

K provedení stavby má být použit sousední pozemek (stavba)  ano  ne  
Pokud ano, je vyjádření vlastníka této nemovitosti připojeno v samostatné příloze.

V Brně dne 21.10.2019

Dopravoprojekt Brno a.s.

Kounicova 271/13, 602 00 Brno

IČ: 46347488

DIČ: CZ46347488



Ing. Ivana Vyskočilová  
ředitelka ateliéru inženýrské činnosti

*Poznámka:*

- 1) **Účel stavby** se uvede odpovídajícím způsobem podle číselníku Č11 Účel užití vodního díla uvedeného v příloze č. 4 vyhlášky č. 414/2013 Sb., o rozsahu a způsobu vedení evidence rozhodnutí, opatření obecné povahy, závazných stanovisek, souhlasů a ohlášení, k nimž byl dán souhlas podle vodního zákona, a částí rozhodnutí podle zákona o integrované prevenci (o vodoprávní evidenci).
- 2) **Číselný identifikátor vodního toku** dle údajů v evidenci vodních toků (§ 2 vyhlášky č. 252/2013 Sb., o rozsahu údajů v evidencích stavu povrchových a podzemních vod a o způsobu zpracování, ukládání a předávání těchto údajů do informačních systémů veřejné správy).

## ČÁST B

### Přílohy k žádosti o vydání společného povolení ve společném řízení:

1. Není-li žadatel vlastníkem pozemku nebo stavby a není-li oprávněn ze služebnosti nebo z práva stavby požadovaný stavební záměr nebo opatření uskutečnit, dokládá souhlas vlastníka pozemku nebo stavby. Není-li žadatel o povolení změny dokončené stavby jejím vlastníkem, dokládá souhlas vlastníka stavby. K žádosti o povolení změny dokončené stavby v bytovém spoluvlastnictví vlastníků jednotky dokládá souhlas společenství vlastníků, nebo správce, pokud společenství vlastníků nevzniklo.  
Souhlas s navrhovaným stavebním záměrem musí být vyznačen na situačním výkresu dokumentace.  
Souhlas se nedokládá, je-li pro získání potřebných práv k pozemku nebo stavbě pro požadovaný stavební záměr nebo opatření stanoven účel vyvlastnění zákonem.
2. Plná moc v případě zastupování stavebníka, není-li udělena plná moc pro více řízení, popřípadě plná moc do protokolu.
3. Seznam a adresy oprávněných osob z věcných práv k pozemkům nebo stavbám, na kterých se stavba / změna stavby umísťuje.
4. Seznam a adresy osob, které mají vlastnická práva nebo práva odpovídající věcnému břemenu k sousedním pozemkům nebo stavbám na nich, a tato práva mohou být prováděním stavby přímo dotčena. Je-li těchto osob více než 30, identifikují se pouze označením pozemků a staveb evidovaných v katastru nemovitostí.
5. Plán kontrolních prohlídek stavby.
6. Smlouvy s příslušnými vlastníky veřejné dopravní a technické infrastruktury, vyžaduje-li záměr vybudování nové nebo úpravu stávající veřejné dopravní a technické infrastruktury. (Smlouvy jsou součástí dokladové části kap. 4.2.2.)
7. Projektová dokumentace podle přílohy č. 8 až 11 vyhlášky č. 499/2006 Sb.
8. Pokud stavba / změna stavby nevyžaduje posouzení jejích vlivů na životní prostředí a vztahuje se na ni zákon č. 100/2001 Sb. nebo § 45h a 45i zákona č. 114/1992 Sb.
- stanovisko orgánu ochrany přírody podle § 45i odst. 1 zákona č. 114/1992 Sb., kterým tento orgán vyloučil významný vliv na předmět ochrany nebo celistvost evropsky významné lokality nebo ptačí oblasti, pokud je vyžadováno podle zákona č. 114/1992 Sb., nebo
- sdělení příslušného úřadu, že změna v užívání stavby, která je podlimitním záměrem, nepodléhá zjišťovacímu řízení, je-li podle zákona č. 100/2001 Sb. vyžadováno, nebo
- závěr zjišťovacího řízení, že stavba /její změna nemůže mít významný vliv na životní prostředí, pokud je vyžadován podle zákona č. 100/2001 Sb.
9. Další přílohy podle části A
- k bodu II. žádosti
- k bodu III. žádosti
- k bodu XII. žádosti
10. Je-li předmětem žádosti o společné povolení stavba vodního díla týkající se hraničních vod, předloží se projektová dokumentace v počtu stanoveném

mezinárodními smlouvami, kterými je Česká republika vázána. Projektová dokumentace dále obsahuje

- údaje o průtocích vody ve vodním toku podle druhu vodního díla (M-denní průtoky, N-leté průtoky), pokud se žádost o společné povolení týká vodního toku.
- 11. Posudek o potřebě, popřípadě návrhu podmínek provádění technickobezpečnostního dohledu na vodním díle zpracovaný odborně způsobilou osobou pověřenou k tomu Ministerstvem zemědělství<sup>1)</sup> v případě žádosti o povolení nového nebo změnu dokončeného vodního díla podléhajícího technickobezpečnostnímu dohledu.
- 12. Povolení vodoprávního úřadu k nakládání s vodami podle § 8 vodního zákona, bylo-li vydáno k povolovanému vodnímu dílu předem jiným správním orgánem než příslušným k vydání společného povolení.
- 13. Stanovisko správce povodí, s výjimkou případů, kdy se žádost o společné povolení týká přeložky vodovodů nebo kanalizací, včetně ověření orientační polohy vodního díla v souřadnicích X, Y určených v souřadnicovém systému Jednotné trigonometrické sítě katastrální.
- 14. Vyjádření příslušného správce vodního toku, pokud se žádost o společné povolení týká vodního díla souvisejícího s tímto vodním tokem.
- 15. Vyjádření osoby s odbornou způsobilostí<sup>2)</sup> v případě žádosti o společné povolení týkající se změny stavby studny nebo jiného vodního díla potřebného k odběru podzemních vod, pokud tato změna může ovlivnit zdroje podzemní vody, které obsahuje
  - základní údaje, včetně identifikace zadavatele a zpracovatele vyjádření, popřípadě zpracovatele příslušné projektové dokumentace,
  - popisné údaje, včetně identifikace hydrogeologického rajonu, útvaru podzemních vod, popřípadě kolektoru, ve kterém se nachází podzemní vody,
  - zhodnocení hydrogeologických charakteristik, včetně stanovení úrovně hladiny podzemních vod, mocnosti zvodnělé vrstvy směru proudění podzemních vod, a
  - zhodnocení míry rizika ovlivnění množství a jakosti zdrojů podzemních a povrchových vod nebo chráněných území vymezených zvláštními právními předpisy.

**Poznámka:**

1) § 61 odst. 9 zákona č. 254/2001 Sb., o vodách a o změně některých zákonů (vodní zákon), ve znění pozdějších předpisů.

2) Zákon č. 62/1988 Sb., o geologických pracích a o Českém geologickém úřadu, ve znění pozdějších předpisů.

## **Doložka konverze do dokumentu obsaženého v datové zprávě**

Tento dokument, který vznikl převedením vstupu v listinné podobě do podoby elektronické pod pořadovým číslem **129716331-281789-200619102258**, skládající se z **44** listů, se doslovně shoduje s obsahem vstupu.

Vstup bez viditelného prvku.

Jméno a příjmení osoby, která konverzi provedla: **JANA KLAZAROVÁ**

Vystavil: **Ministerstvo průmyslu a obchodu**

Pracoviště: **Ministerstvo průmyslu a obchodu**

**na Ministerstvu průmyslu a obchodu dne 19.06.2020**



129716331-281789-200619102258